

ENG / FRA NO PRICE



Sports

2024 catalogue

Volleyball / Basketball
Athletics / Handball
Baseball / Cricket
Australian Football
American Football
/ Netball



macron

Macron:

[màcron] company name

The company's name derives from the Greek prefix "μακρο" (makro), the first element of compound words, in which it holds the meaning of "large".

The word was adapted to "MACRON", contrary to the unit of measurement "micron", to convey an idea of great magnitude.

It is pronounced with an accent on the letter A.



SCAN THE QR CODE
AND DISCOVER MORE
ABOUT MACRON

macron





OUR MISSION

We work hard to create cutting edge, high performance sportswear to support athletes from grassroots to professionals in their efforts to become their own hero on and off the field.

We strive to build a community that shares our passion for true sport.

We believe that high standards of good management, social responsibility and respect for the environment are the way to design the future.



INDEX

04	OUR VALUES
06	MACRON
07	A GLOBAL BUSINESS
07	OTHER NUMBERS FOR 2023
07	COMPANY CERTIFICATIONS AND LICENSES
08	MACRON 4 THE PLANET
10	OUR HISTORY
12	MACRON TEAMS
16	MY MACRON KIT
17	CLUB SHOP ONLINE
19	VOLLEYBALL
39	BASKETBALL
59	ATHLETICS
75	HANDBALL
91	BASEBALL
107	OTHER SPORTS
121	TRACKSUITS
137	TECHNICAL UNDERWEAR
149	ACTIVE TRAINING
157	FREE TIME
177	JACKETS
189	ACCESSORIES
191	SOCKS & SHOES
194	BAGS
202	OTHER
208	FIELD EQUIPMENT
211	TECHNICAL INFORMATION
211	INDICATIONS
211	COLOUR CODES
212	SIZES
213	WASHING INSTRUCTIONS
213	KEY TO THE SYMBOLS USED
213	CERTIFICATIONS
214	FABRICS
216	CREDITS

WE BELIEVE IN UNIQUENESS.

Hopes and victories, but also disappointments and defeats. The emotions of each season are inextricably linked to the kits worn on the pitch, which become the **concrete and tangible embodiment of the bond between the club, players and fans.**

This is why we strongly believe that **every shirt should be entirely unique.** Through constant dialogue and a bespoke approach, we create **original concepts** to represent the identity of each club, each time in an innovative way.

In every Home, Away and, even more Third jersey, we express all our creativity, offering **extensive possibilities to customise every component and feature in each and every kit.**

Espoirs et victoires, mais aussi déceptions et défaites. Les émotions de chaque saison sont intimement liées aux tenues portées sur le terrain, qui deviennent l'incarnation concrète et palpable du lien qui unit le club, les joueurs et les fans.

C'est pourquoi nous croyons fermement que chaque maillot doit être unique. Grâce à un dialogue constant et une approche sur mesure, nous innovons chaque fois pour créer des concepts originaux qui reflètent l'identité de chaque club.

Nous exprimons toute notre créativité dans chaque maillot domicile, extérieur et même troisième maillot, en offrant une multitude d'options de personnalisation pour chacun des éléments et des caractéristiques de nos kits.

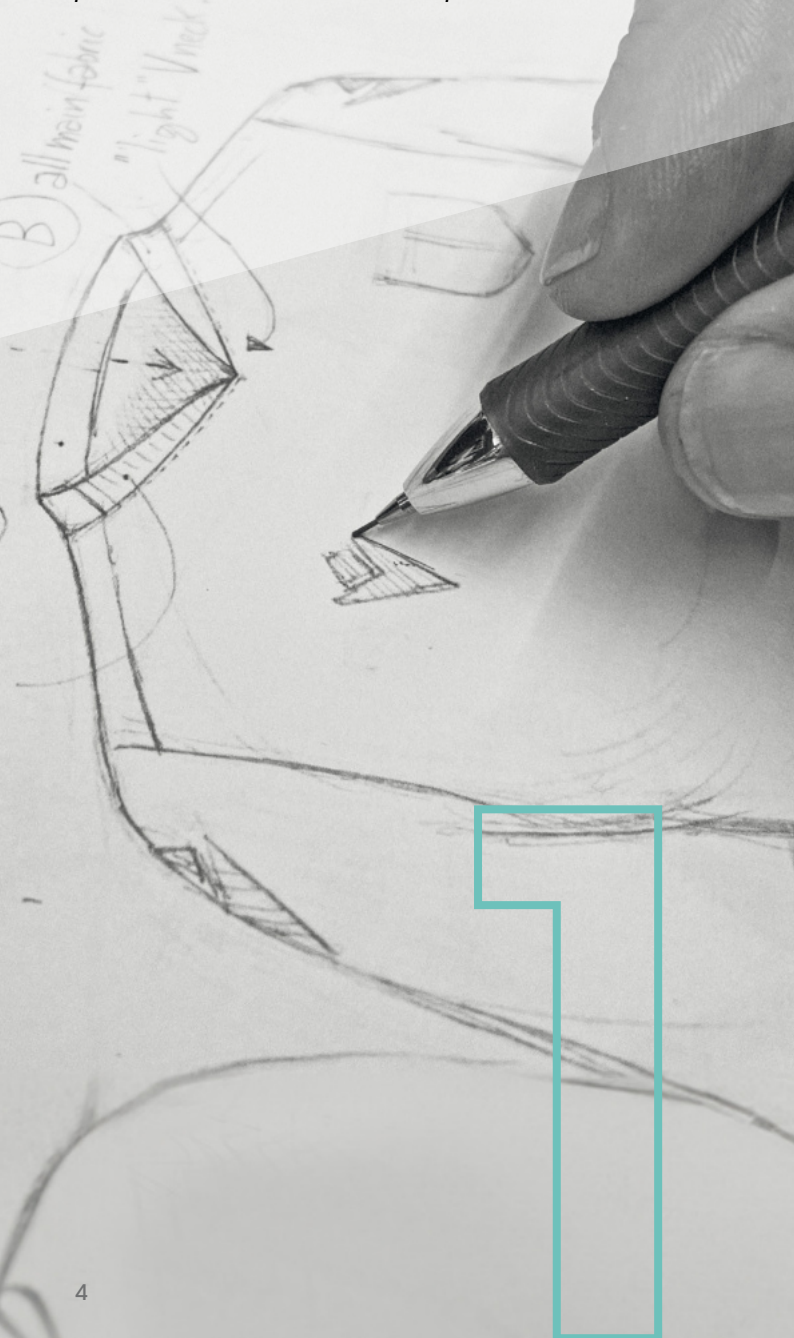

BOLOGNA, THE CORE OF OUR ITALIAN STYLE.

This is where 'all the magic happens'. Every jersey, every accessory, and every detail of every Macron product are **conceived, designed and developed entirely within our Bologna Headquarters**, and are strongly influenced by this city.

Bologna thrives on wellness, culture, and sports and it is a **constant source of inspiration and creativity** for everyone who lives and works here every day.

The '**Designed in Bologna**' label on each of our products is a certificate of quality and authenticity, as well as a celebration of the Italian identity that is deeply rooted in each of our projects that **we are proud to spread worldwide.**

C'est là que « toute la magie opère ». Chaque maillot, chaque accessoire et les moindres détails de tous les produits Macron sont intégralement conçus, dessinés et développés dans notre siège de Bologne, et sont fortement influencés par cette ville.

Bologne se nourrit de bien-être, de culture et de sport, et représente une source d'inspiration et de créativité constante pour tous ceux qui vivent et travaillent ici au quotidien.

L'étiquette « Designed in Bologna » que portent tous nos produits est un certificat de qualité et d'authenticité, ainsi qu'une célébration de l'identité italienne profondément ancrée dans chacun de nos projets, que nous sommes fiers de répandre à travers le monde.

RESPECT THE PLANET, IT'S WHERE WE PLAY.

Our commitment to sustainability translates into a **virtuous approach that involves every aspect of our work**, from our Headquarters to the production of technical sportswear.

All professional club kits are made from **Eco Fabrics**, obtained from 100% recycled plastics and fully recyclable. The sport socks are derived entirely from the **recovery of textile waste**.

This is a conscious choice that allows us to **reduce our impact on the environment**, but does not affect the quality and performance of product designed for the highest level of each sport. And this also has an impact on sustainability.

*Notre engagement pour la durabilité se traduit par une **approche vertueuse qui englobe tous les aspects de notre travail**, de notre siège jusqu'à la fabrication de vêtements de sport techniques.*

*Tous les kits des clubs professionnels sont en tissus **Eco Fabric**, issus de plastiques 100 % recyclés et entièrement recyclables. Les chaussettes de sport sont entièrement dérivées de la **récupération de déchets textiles**.*

*Ce choix délibéré nous permet de **réduire notre impact environnemental**, sans compromettre la qualité et la performance de nos produits, conçus pour les plus hauts niveaux de chaque sport. Ce choix a également un impact sur la durabilité.*



DETAILS MAKE PERFECTION, PERFECTION IS NOT A DETAIL.

We believe that the value of our products can be measured by **the precision, accuracy and care** we put into every detail of our work.

We are constantly researching and developing innovative materials and techniques that can best **combine the need for functionality and performance** at the highest levels of each sport, **with the modern, creative style** that characterises the design of our products.

In this process, we rely on the **support and feedback of athletes from every sport, from grassroots to pro**, enabling us to continuously improve the efficiency of our products and set the bar higher and higher.

*Nous croyons que la valeur de nos produits peut être mesurée par la **précision, l'exactitude et le soin** que nous mettons dans les moindres détails de notre travail.*

*Nous recherchons et développons constamment des matériaux et techniques innovants qui **combinent au mieux les besoins de fonctionnalité et de performance** aux plus hauts niveaux de chaque sport, **avec le style moderne et créatif** qui caractérise la conception de nos produits.*

*Dans cette démarche, **nous comptons sur le soutien et les retours d'athlètes de tous les sports, des amateurs aux professionnels**. Cela nous permet d'améliorer constamment l'efficacité de nos produits et de placer la barre toujours plus haut.*



MACRON

Macron (www.macron.com) is a leading European company in the production and sale of sportswear, dressing more than 90 professional and national clubs with 80% of its turnover abroad and a sales network of more than 170 Macron Sport Hubs in over 30 countries. The company operates in five main business areas: **Teamwear** - clothing and accessories for team sports (football, rugby, basketball, volleyball, baseball, handball, soccer, running); **Merchandising** - official kits, free time products and accessories for supporters of the clubs sponsored by Macron; **Actiwear** - technical apparel for individual runners and for training sessions at the gym; **Athleisure** - sports inspired apparel for leisure time, for those who want to dress Macron even off the field; **Padel** - dedicated padel collection accommodating the needs of players at all levels. Macron's success comes largely from its ability to interpret the needs and demands of those who practice sport, resulting in the design and development of high quality products with enhanced technical features.

*Macron (www.macron.com) est une entreprise européenne leader dans la production et la vente de vêtements de sport, habillant plus de 90 clubs professionnels et nationaux, avec 80 % de son chiffre d'affaires à l'étranger et un réseau commercial de plus de 170 Macron Sport Hubs dans plus de 30 pays. La société compte cinq grands domaines d'activité: **Teamwear** - vêtements et accessoires pour les sports d'équipe (football, rugby, basketball, volleyball, baseball, handball, football américain, course à pied); **Merchandising** - kits officiels, produits de loisirs et accessoires pour les supporters des clubs sponsorisés par Macron; **Actiwear** - vêtements techniques pour les coureurs individuels et pour les séances d'entraînement en salle de sport; **Athleisure** - vêtements inspirés du sport pour les loisirs, pour ceux qui veulent s'habiller en Macron même en dehors du terrain; **Padel** - collection dédiée au padel pour les besoins des joueurs de tous niveaux. Le succès de Macron est dû en grande partie à sa capacité à interpréter les besoins et exigences de ceux qui pratiquent le sport, qui se traduit par la conception et le développement de produits de grande qualité aux caractéristiques techniques améliorées.*

A GLOBAL BUSINESS

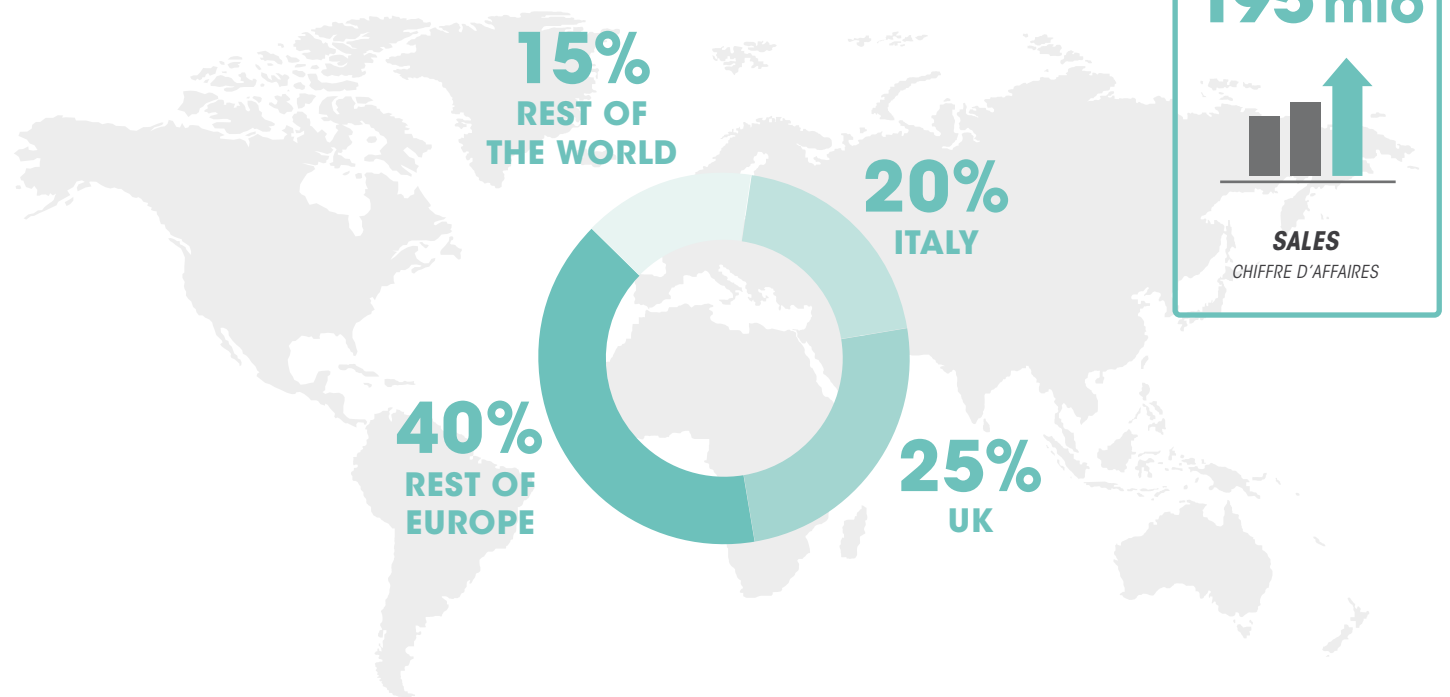

OTHER NUMBERS FOR 2023

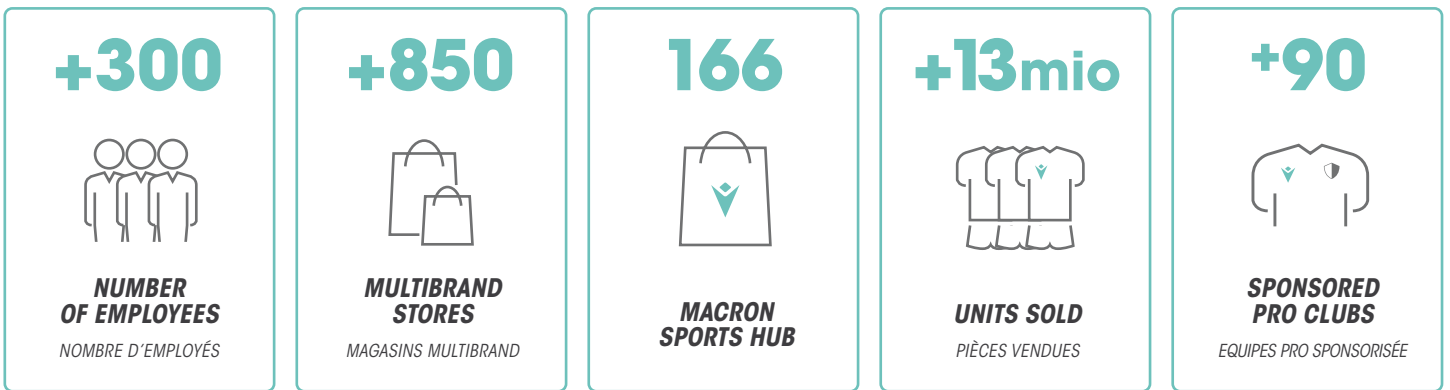

COMPANY CERTIFICATIONS AND LICENSES



BREEAM

Macron's new headquarters has obtained the **BREEAM** Excellent Certification, one of the best internationally recognised certifications of environmental sustainability of buildings.

Le nouveau siège de Macron a obtenu la certification BREEAM Excellent, l'une des plus importantes au niveau international, pour l'évaluation de la durabilité environnementale des bâtiments.



ISO 9001:2015

To obtain an official recognition for the constant commitment and dedication into every activity of the company, Macron applied for and obtained the **ISO 9001:2015** certification, following an evaluation by an independent body.

Afin d'officialiser l'engagement et le dévouement constants face aux défis quotidiens de son secteur, Macron a entrepris un processus de certification par le biais d'un organisme indépendant et a obtenu la certification ISO 9001:2015.



AEOF

The Italian Customs Authority has granted Macron the status AEOF **"AUTHORISED ECONOMIC OPERATOR FULL"** status, which certifies its reliability and solvency in complying with customs regulations and product safety.

L'autorité douanière italienne a accordé à Macron le statut AEOF « AUTHORISED ECONOMIC OPERATOR FULL », qui certifie sa fiabilité et sa solvabilité dans le respect des réglementations douanières et de la sécurité des produits.



Macron is GRS certified
By ICEA
ICEA-TX-3443
Only the products which carry the GRS label and claim are GRS certified

GRS

Macron has achieved the GRS (**Global Recycle Standard**) certification, the most important international standard for the production of sustainable clothing and textile product made from recycled materials. The certification has been awarded by Textile Exchange.

Macron a obtenu la certification GRS (Global Recycle Standard), la plus importante norme internationale pour la production éco-responsable de vêtements et de produits textiles fabriqués à partir de matériaux recyclés promue au niveau international par Textile Exchange.



FSC

Macron has obtained the FSC license (**Forest Stewardship Council**), adhering to the most accredited forest certification system in the world, by number of certificates issued, robustness of certification criteria, and by companies involved in processes.

Macron a obtenu la licence FSC (Forest Stewardship Council) en adhérant ainsi au système de certification forestière le plus accrédité au monde, en termes de nombre de certificats délivrés, robustesse des critères de certification et entreprises impliquées dans les processus.



SCAN THE QR CODE
AND FIND OUT MORE ABOUT
ABOUT MACRON 4 THE PLANET



MACRON 4 THE PLANET is the project that sums up the company's commitment to **greater environmental sustainability**. This "green" choice translates into a series of activities and best practices that involve all areas of the company, from production through to distribution.

MACRON 4 THE PLANET est le projet qui résume l'engagement de l'entreprise pour une **plus grande durabilité environnementale**. L'engagement "vert" se traduit par différentes activités et bonnes pratiques impliquant tous les services de l'entreprise, de la production à la distribution.

351.725.370 kg

OF NEW PLASTIC SAVED FOR CLOTHING PRODUCTION*

535.073,339 kg

OF CO₂ EMISSIONS SAVED FOR CLOTHING PRODUCTION*

* data updated at 31/12/2023

BETTER COTTON INITIATIVE

Macron has joined the "Better Cotton Initiative", the leading non-profit organisation whose aim is to **guarantee more sustainable cotton production** and a better quality of this natural fibre.

*L'entreprise adhère à la « Better Cotton Initiative », la plus grande organisation à but non lucratif dont l'objectif est de **garantir une culture plus durable du coton** et des prescriptions plus strictes pour la fibre naturelle.*



investing in
better cottonTM
BetterCotton.org/MassBalance

ECO
F A B R I C

ECO FABRIC

Eco-Fabric garments are made with a yarn of **100% recycled polyester** which is **Global Recycled Standard certified**: for the production of each shirt, 13 half-litre plastic bottles are recycled.

*Les vêtements en Ecotextile sont réalisés avec un fil de **polyester entièrement recyclé et certifié par le Global Recycled Standard**: 13 bouteilles en plastique de 1,5 l sont recyclées pour produire chaque maillot.*

RENYCLE® SOCKS

Textile waste is converted into polymers and subsequently into yarns which are used to produce **Renycle® socks**, offering the same technical characteristics, but with significantly better environmental performance.

*Les **déchets** sont transformés en **polymères** puis tissés pour produire des **chaussettes Renycle®** offrant des caractéristiques techniques identiques aux chaussettes traditionnelles mais des performances environnementales nettement meilleures.*



RENYCLE®
nylon after nylon

LONG PRODUCT LIFE CYCLE

Investing in high quality means **offering products designed to last**, both in terms of material and design, in order to **reduce waste, energy consumption, and harmful emissions**.

Investir dans la qualité signifie offrir des produits conçus pour durer, tant en termes de matériaux que de conception, afin de réduire les déchets, la consommation d'énergie et les émissions nocives.



Reduce - Reuse - Recycle

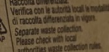

Macron is GRS certified
By ICEA

ICEA-TX-3443

Only the products which carry the GRS label and claim are GRS certified

ECO PACKAGING

The use of packaging materials has been optimised thanks to a **reduction in the use of paper/cardboard** (FSC® certified), the introduction of poly bags made of **100% recycled polyethylene**, and QR codes with instructions for correct disposal.

L'utilisation de matériaux d'emballage est optimisée grâce à la réduction de l'usage du papier/carton (certifiés FSC®), à l'emploi de sacs en polyéthylène entièrement recyclé et au QR code avec des instructions pour leur bonne élimination.

OUR HOME



354^{kw}

Solar panels



6

Recharging stations



Rain

Rainwater collection for drains and irrigation



150

Trees



2000

Bushes



BECOME YOUR OWN HERO

With the commitment to contribute to the **protection of biodiversity**, 3 beehives have been installed in the green areas around the company in collaboration with Apicolturaurbana.it:

180.000 the bees we protect - **300** the hectares of land covered by our bees
90 million flowers pollinated every day - **6000** new bees born every day.

Afin de contribuer à la protection de la biodiversité, trois ruches ont été installées dans les espaces verts autour de l'entreprise, en collaboration avec Apicolturaurbana.it:

180 000 abeilles protégées - **300** hectares de terrain couverts par nos abeilles - **90 millions** de fleurs pollinisées chaque jour - **6000** nouvelles abeilles nées chaque jour.



OUR HISTORY

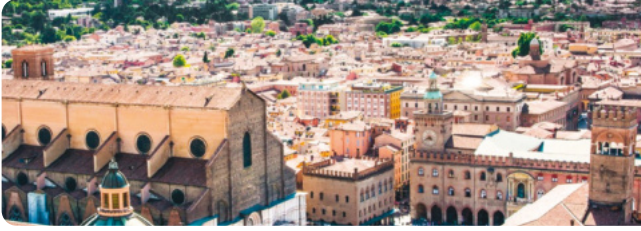

Macron's adventure in professional football begins with the **first sponsorship** of a top-level club: **Bologna FC 1909**. From that moment, the Macron brand is seen on the jerseys of numerous professional teams.

Début de l'aventure de Macron dans le football professionnel : premier contrat avec un club de série A, le Bologna FC 1909. Dès lors, la marque Macron commence à être de plus en plus visible sur les maillots de nombreuses équipes professionnelles.



Macron becomes the official kit provider of **Canadian Premier League (CPL)**, beginning with the 2019 season. "A new Hero is born", Macron presents the **restyling of its logo**, which contains a new icon: the **Macron Hero**, with a more modern, sharper and determined character.

Macron est choisi par la Canadian Premier League (CPL) comme partenaire technique officiel à partir de 2019. "A new hero is born", Macron lance le restyling du logo, au sein duquel se distingue une nouvelle icône: le Héros Macron, au caractère plus moderne, plus incisif et plus déterminé.



Macron enters the world of **Padel** with a line of rackets and technical apparel. Embracing the **Macron 4 the Planet** project towards a more sustainable future, a growing number of professional clubs choose the **Eco Fabric**, made from recycled plastic, for their uniforms.

Macron entre dans le monde du padel avec une ligne de raquettes et de vêtements techniques. Un nombre croissant de clubs professionnels choisissent des tissus Eco Fabric fabriqués à partir de matériaux recyclés pour leurs tenues, adhérant ainsi au projet Macron 4 the Planet pour un avenir plus durable.



19
71

Macron is founded in **Bologna** and starts its business as the exclusive **Italian distributor of baseball** equipment on behalf of MacGregor USA and other American baseball brands.

Macron est fondé à Bologne et commence son business comme distributeur exclusif d'équipement de baseball pour MacGregor USA et autres marques américaines de baseball.



The **Macron Store project** is launched: a unique outlet displaying the full range of Macron products, from teamwear to accessories, from merchandising to leisurewear. Macron also opens its **Official Online Shop** to bring supporters closer to their teams.

Naissance du projet des Macron Stores : les magasins phare qui offrent toute la gamme de produits Macron: du teamwear aux accessoires, du merchandising au loisir. Pour rapprocher les fans de leurs équipes, Macron ouvre également son magasin officiel en ligne.

20
10

20
18

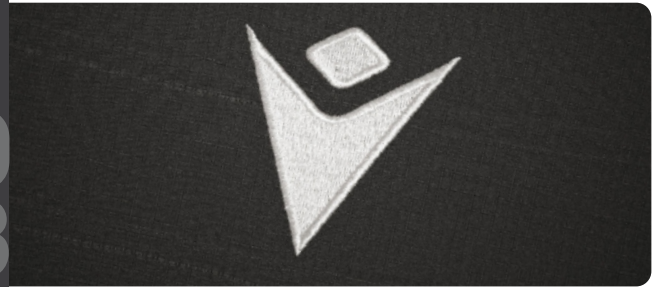

In the midst of the Covid-19 pandemic, Macron starts the project "**Stop Covid-19 Macron #noicisiamo**", to support the supply and distribution of PPE within Italy. Macron moves into its **new Headquarters**, built with a focus on innovation, efficiency and environmental sustainability. The new site combines all operations into one single distribution centre. **Launch of Macron 4 The Planet:** initiatives and best practices to sustain the environment. Start of the partnership with the Welsh Rugby Union.

Macron déménage au nouveau siège, un exemple d'innovation, de performance et de développement durable, avec un seul centre de distribution. L'entreprise a également lancé Macron 4 The Planet, un projet d'activité et de bonne pratique pour soutenir l'environnement. En pleine épidémie de Covid-19, Macron a lancé le projet à but non lucratif «Stop Covid-19 Macron #noicisiamo» pour soutenir l'approvisionnement et la distribution d'EPI sur le territoire italien. Le partenariat avec la WRU, l'équipe nationale galloise de rugby, commence.

20
20



20
21

20
22

Macron becomes **World Rugby's new technical partner** providing apparel for Emirates Match Officials and World Rugby staff, for international tournaments and **Rugby World Cup 2023**.

Macron devient le nouveau partenaire technique de World Rugby en fournissant des vêtements pour les officiels de matchs des Emirats et le personnel de World Rugby, pour les tournois internationaux et la Coupe du monde de rugby 2023.



No one was born a hero.

*It's an everyday journey.
There are no shortcuts.
No days off.
No perfect scenarios.*

*Things won't always go
the way you expect.
But overcoming challenges
is part of the game too.*

*Your time is now.
When passion runs through you,*

***BECOME
YOUR OWN
HERO.***



MACRON TEAMS VOLLEYBALL

ITALY



VERONA VOLLEY
SUPERLEGA



UYBA VOLLEY
SERIE A1 FEMMINILE



VOLLEY BERGAMO
SERIE A1 FEMMINILE



ROMA VOLLEY
SERIE A1 FEMMINILE



EMMA VILLAS
SERIE A2



CUNEO VOLLEY
SERIE A2

FRANCE



NRMV
VOLLEY NANTES
LIGUE A



HYERES PIERREFEU
VOLLEY
NATIONAL 2
(MEN AND WOMEN)

GERMANY



VC OLYMPIA '93
BERLIN
1. BUNDESLIGA

GREECE



SSC PALMBERG
SCHWERIN
1. BUNDESLIGA -
FRAUEN



PAOK WOMEN
VOLLEYBALL
A1 ETHNIKI
(MEN AND WOMEN)



AO LAMIA
A1 ETHNIKI (WOMEN)



AO THIRAS
A1 ETHNIKI (WOMEN)

ROMANIA



CS RAPID
BUCHAREST
LIGA NATIONALA



FC ARGES PITESTI
LIGA NATIONALA
(WOMEN)



CS DINAMO VOLEI
LIGA NATIONALA

HUNGARY



VK KAPOSVAR
NB I LIGA

BULGARIA



CSKA SOFIA
VOLLEYBALL CLUB
SUPER LEAGUE



MONTANA
VOLLEYBALL CLUB
SUPER LEAGUE

DENMARK

gentofte volley

GENTOFTE VOLLEY
VOLLEYLIGAEN

FINLAND



HOLTE IF VOLLEY
VOLLEYLIGAEN



ASV ELITE
VOLLEYLIGAEN



FINNISH VOLLEYBALL
FEDERATION



SAVO VOLLEY
MESTARUUSLIIGA



VALEPA
MESTARUUSLIIGA



KOKKOLAN TIIKERIT
MESTARUUSLIIGA



LP-VAMPULA
MESTARUUSLIIGA



VANTAAN DUCKS
MESTARUUSLIIGA



RAISON LOIMU
MESTARUUSLIIGA

SWEDEN



VINGAKER
VOLLEY-BOLLKLUBB
ELITSERIEN

ESTONIA



NATIONAL VOLLEY
FEDERATION

KAZAKHSTAN



VC ZHETYSU
NATIONAL LEAGUE



VC AIKAROKOZ
NATIONAL LEAGUE



VK ALTAY
NATIONAL LEAGUE



VK ATYRAU
NATIONAL LEAGUE



VK PAVLODAR
NATIONAL LEAGUE

UKRAINE



WOMEN VOLLEY
NATIONAL TEAM



SC PROMETEY
SUPER LEAGUE



ZUNU DYNAMO
SUPER LEAGUE



SC BALTA
SUPER LEAGUE



ALANTA
SUPER LEAGUE



DOBRODIY-MEDUNI-
VERSITET-SHVSM
SUPER LEAGUE

POLAND



HALYCHANKA - ZUNU
SUPER LEAGUE



MOS WOLA
WARSAWA
2. LIGA

SAUDI ARABIA



AL QADSIYAH
SPORTS CLUB
FIRST DIVISION

KUWAIT



AL FATAT CLUB
PREMIER LEAGUE



KUWAIT SC
PREMIER LEAGUE

BAHRAIN



AL MUHARRAQ SC
VOLLEYBALL LEAGUE



AL AHLI
VOLLEYBALL LEAGUE



AL NASSER CLUB
VOLLEYBALL LEAGUE



DAR KULAIB CLUB
VOLLEYBALL LEAGUE



AL NAJMA
SPORTS CLUB
VOLLEYBALL LEAGUE

UAE



U. A. E. VOLLEYBALL
ASSOCIATION
FIVB



AL WASL
FIRST DIVISION



AL WAHDA SC
FIRST DIVISION



BANIYAS SPORTS
& CULTURAL CLUB
FIRST DIVISION



MLEEHA CLUB
FIRST DIVISION



KHOR FAKKAN CLUB
FIRST DIVISION



AL HAMRIYAH
FIRST DIVISION

MACRON TEAMS BASKETBALL

ITALY



UK



GERMANY



SPAIN



FRANCE



NETHERLANDS



DENMARK



FINLAND



GEORGIA



ALBANIA



ROMANIA



CROATIA



GREECE



BELGIUM



MACEDONIA



ICELAND



CZECH REPUBLIC



LITHUANIA



AZERBAIJAN



MALTA



SOUTH KOREA



SAUDI ARABIA



KUWAIT



BAHRAIN



QATAR



KUWAIT



BAHRAIN



QATAR



UAE



MACRON TEAMS HANDBALL

ITALY  JUNIOR FASANO SERIE A  PALLAMANO ROMAGNA SERIE A		GERMANY  HSV SÜLINGEN GRÄFRATH 1. DAMEN BUNDESLIGA  VFL EINTRACHT HAGEN 2. BUNDESLIGA		FRANCE  PAU NOUIST HANDBALL NATIONAL 1  BORDES SPORTS HANDBALL NATIONAL 1  AS CANNES MANDELIU HANDBALL (WOMEN) NATIONAL 1		FINLAND  RIIHIMÄEN COCKS SM-LIIGA EHF CHAMPIONS LEAGUE  HIFK SM-LIIGA							
 ÄIFK SM-LIIGA  KYIF SM-LIIGA		CROATIA  ZRK RUDAR LABIN (WOMEN) 1. HRL		GREECE  AEK SOUPER LIGKA ELLADA  PAOK WOMEN HANDBALL PREMIER (WOMEN)		SLOVAKIA  SLOVAK HANDBALL FEDERATION		ICELAND  VALUR REYKJAVÍK ÓLIS DEILDIN (MEN AND WOMEN)  KA AKUREYRI ÓLIS DEILDIN (MEN AND WOMEN)  VIKINGUR ÓLIS DEILDIN		 HK ÓLIS DEILDIN  THOR ÓLIS DEILDIN (WOMEN)			
CZECH REPUBLIC  DHK BANÍK MOST 1 LEAGUE WOMEN		POLAND  KPR PIOTRKOWIANIN POTKOW TRYB. ELITE  WKS SLASK WROCLAW 1. LIGA		ALGERIA  ALGERIA HANDBALL FEDERATION		NORWAY  GRENLAND TOPPHÅNDBALL 1. DIVISJON  RYGER HÅNDBALL 1. DIVISJON		CONGO  CONGO HANDBALL FEDERATION		KUWAIT  ASIAN HANDBALL FEDERATION  AL QADSI AH SC PREMIER LEAGUE		SAUDI ARABIA  AL QADSI AH SPORTS CLUB BAHRAIN  BAHRAIN HANDBALL FEDERATION	
 AL AHLI BAHRAIN HANDBALL LEAGUE  AL NAJMA SPORTS CLUB BAHRAIN HANDBALL LEAGUE		UAE  UAE HANDBALL FEDERATION  AL WASL FIRST DIVISION  AL WAHDA SC FIRST DIVISION  BANIYAS SPORTS & CULTURAL CLUB FIRST DIVISION  MLEEAH CLUB FIRST DIVISION  KHOR FAKKAN CLUB FIRST DIVISION  AL HAMRIYAH FIRST DIVISION											

MACRON TEAMS CRICKET

ITALY  FEDERAZIONE ITALIANA CRICKET NATIONAL TEAM		UK  CRICKET IRELAND NATIONAL TEAM  WEST INDIES CRICKET NATIONAL TEAM		ANTIGUA  WEST INDIES CRICKET NATIONAL TEAM		AUSTRALIA  ADELAIDE ROCKETS CRICKET CLUB SA CRICKET  TEA TREE GULLY DCC SA CRICKET		SOUTH AFRICA  DOLPHINS CRICKET  KNIGHTS CRICKET  BADGERS CRICKET	
---	--	---	--	--	--	---	--	---	--

MACRON TEAMS BASEBALL

FRANCE  FÉDÉRATION FRANÇAISE DE BASE-BALL & SOFTBALL	 STADE TOULOUSAIN BASEBALL & SOFTBALL DIVISION 1 ELITE
---	---

MACRON TEAMS OTHER SPORTS

ITALY  CUS TORINO UNIVERSITY  CUS BOLOGNA UNIVERSITY  ALMA MATER STUDIO RUM UNIVERSITÀ DI BOLOGNA  F.I.P.P.S. FEDERAZIONE ITALIANA PARALIMPICA POWERCHAIR SPORT  MACRON WARRIORS VIADANA SERIE A1 WHEELCHAIR HOCKEY				UK  UNIVERSITY OF ST ANDREWS UNIVERSITY  ABERTAY UNIVERSITY DUNDEE UNIVERSITY  EDINBURGH NAPIER UNIVERSITY UNIVERSITY  UNIVERSITY OF STRATHCLYDE GLASGOW			
 CARDIFF MET UNIVERSITY UNIVERSITY  UNIVERSITY OF CARDIFF UNIVERSITY  ROBERT GORDON UNIVERSITY ABERDEEN UNIVERSITY		SPAIN  CLUB DEPORTIVO LICEO LIGA HOCKEY PATINES  CAPEX EXTREMADURA DIVISION DE HONOR ATHLETIC		GERMANY  ERC INGOLSTADT DEUTSCHE EISHOCKEY LIGA ICE HOCKEY  BRÜHLER TURNVEREIN 1879 E.V. MULTISPORTS  POST-SPORTVEREIN NÜRNBERG MULTISPORTS  TS JAHN MÜNCHEN MULTISPORTS		AUSTRIA  AMERICAN FOOTBALL BUND OESTERREICH FEDERATION AMERICAN FOOTBALL	
SWITZERLAND  SWISS UNIHOCKEY HOCKEY		NORWAY  NORGES SKYTTERFORBUND SHOOTING  MOTORSPORT NORGE  NORGES SJAKKFORBUND CHESS  WADO INTERNATIONAL KARATE-DO FEDERATION KARATE  NORGES KYOKUSHIN ORGANISASJON		SERBIA  CRVENA ZVEZDA JUDO CLUB FIRST LEAGUE JUDO SLOVAKIA  SPECIAL OLYMPICS SLOVAKIA PARALYMPICS POLAND  POLISH FEDERATION OF PARA VOLLEY MEN & WOMEN		MOLDOVA  FSNM MINIFOOTBALL AUSTRALIA  PORT ADELAIDE FC AUSTRALIAN FOOTBALL LEAGUE AUSTRALIAN FOOTBALL	
 BOCCÉ AUSTRALIA BOCCÉ  PERTH GYMNASTICS ASSOCIATION GYMNASTICS  MEMORIAL DRIVE TENNIS CLUB TENNIS  BURNIE TENNIS CLUB TENNIS		AZERBAIJAN  AZERBAIJAN WRESTLING FEDERATION WRESTLING SOUTH KOREA  KOREAN SEPAKTAKRAW ASSOCIATION SEPAK TAKRAW		SAUDI ARABIA  AL QADSI AH SPORTS CLUB MULTISPORTS KUWAIT  AL FATAT CLUB TENNIS TABLE  KUWAIT OLYMPIC COMMITTEE OLYMPICS		UAE  AL WASL MULTISPORTS  FUJAI RAH CLUB MULTISPORTS	
 SHARJAH LADIES CLUB MULTISPORTS  U.A.E. PARALYMPIC COMMITTEE NATIONAL FEDERATION							



HOME VISITOR
55^B 57^B
01:5



No one was born a hero.

*It's an everyday journey.
There are no shortcuts.
No days off.
No perfect scenarios.*

*Things won't always go
the way you expect.
But overcoming challenges
is part of the game too.*

*Your time is now.
When passion runs through you,*



**BECOME
YOUR OWN
HERO.**



MY MACRON KIT
 THE MACRON APP TO CREATE
 YOUR OWN KIT.



Download the App
 Télécharger l'App



More info on page 20, 40, 60, 76, 92, 108

CLUB SHOP

YOUR KIT IN JUST ONE CLICK 

HOW? COMMENT?

- 1** Connect to the website **clubshop.macron.com** and sign up to your club.
*Rendez-vous sur **clubshop.macron.com** et rejoignez votre club.*
- 2** Purchase your complete **KIT** by selecting the sizes for each item.
*Achetez votre **PACK** en sélectionnant les tailles des différents produits qui le composent.*
- 3** You can add single garments from the **KIT TOP-UP** section to ensure you have enough changes.
*Vous pouvez ajouter des articles individuels dans la catégorie **ARTICLES PACK AU DETAIL** pour ne jamais manquer de tenue de rechange.*
- 4** Support your club by purchasing official garments from the **MERCHANDISING** section.
*Encouragez votre club en achetant des articles officiels dans la catégorie **MERCHANDISING**.*
- 5** Complete your order with garments from the **OTHER** section.
*Complétez votre commande avec les articles de la catégorie **ARTICLES COMPLEMENTAIRES**.*



Scan the QR code with your smartphone to see how simple it is!





VOLLEYBALL



VERONA VOLLEY

Italy

Superlega

CUSTOM MATCH DAY VOLLEYBALL



AEK
(Greece)
A1 Ethniki (Women)

CUSTOMIZE YOUR TEAM JERSEY IN 3 STEPS PERSONNALISEZ LE MAILLOT DE VOTRE ÉQUIPE EN TROIS ÉTAPES



Choose the model
Sélectionnez le modèle



Choose graphics and colour
Choisissez graphisme et couleur



Apply the logos and choose the font
Appliquez les logos et choisissez la police



Discover the full collection on the APP **My Macron KIT**.
Découvrez l'offre complète sur la APP **My Macron KIT**.



LOGO POSITIONING

POSITIONNEMENT DES LOGOS

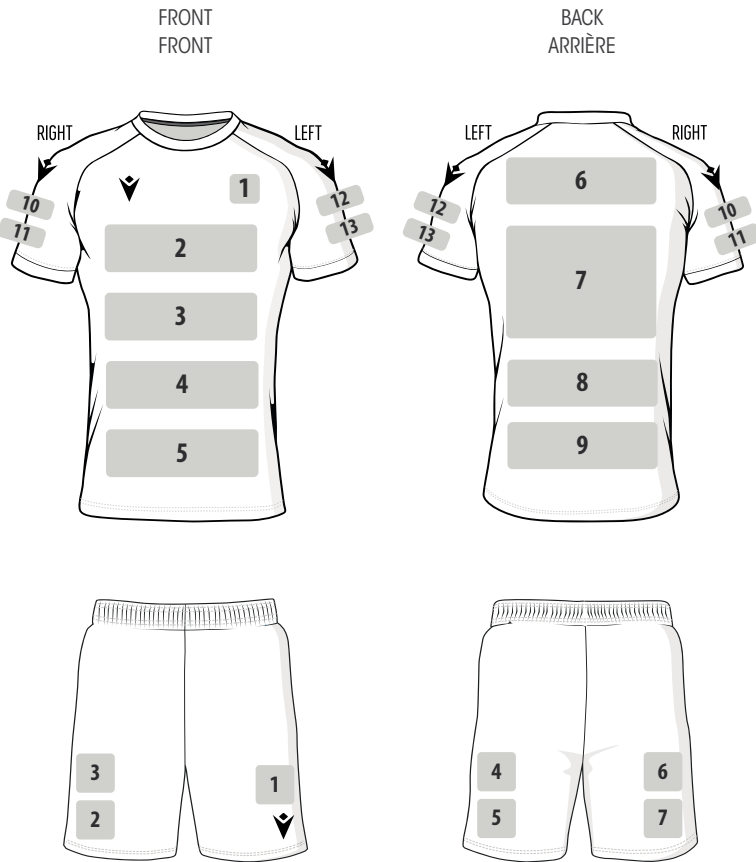

INFORMATION / INFORMATIONS

- + Colours and sizes of numbers available on request
- + Numbers only available on sublimated products
- + Couleurs et tailles des numéros sur demande
- + Numéros applicables seulement avec les produits sublimatiques

CUSTOM DESIGN OPTIONS

PERSONNALISATIONS SUR MESURE / LAVORATION CUSTOM

SUBLIMATED / SUBLIMATIQUE



OPEN DESIGN DESSIN LIBRE

Choose your colours from:
Macron Standard Colours or "Pantone C" colours.

Choisis ta couleur parmi:
Macron Standard Colours o "Pantone C" colour reference.



FIXED DESIGN DESSIN PREDEFINI

Choose your design template on the My Macron Kit App. More info on page 23.
Choisissez votre modèle graphique sur l'application My Macron Kit. Info disponibles sur la page 23.

Macron Standard Colours / Macron Standard Colours:

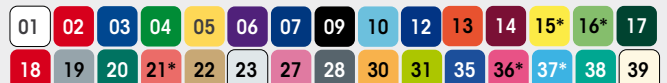

*Brilliant colours, not fluo colors / Couleurs brillantes, pas couleurs fluo.

CHOOSE YOUR FONT

CHOISISSEZ VOTRE POLICE DE CARACTÈRES

- * AGENCY
0123456789 - PLAYER
- * ATHLETIC
0123456789 PLAYER
- BARÇA
0123456789 - PLAYER
- * BIRCH
0123456789 - PLAYER
- * COMPACTA
0123456789 - PLAYER
- * FINAL FRONTIER
0123456789 - PLAYER
- * FUTURA
0123456789 - PLAYER
- * GEOSLAB
0123456789 - PLAYER
- * LIBEL
0123456789 - PLAYER
- * MACHINE
0123456789 - PLAYER
- SF COLLEGIATE
0123456789 - PLAYER
- * TEAM HELM
0123456789 - PLAYER

- * Fonts can also be requested in outline format.
- * Possibilité de demander la police de caractères en contour.

NATIU ECO CUSTOM

Match day Eco shirt

NEW **ECO**
FABRIC

SR M L XL XXL 3XL 4XL 5XL

JR 4XS 3XS XXS XS S



ECO GOTEX: 100% POLYESTER (RECYCLED)

- + V-neck with piping
- + Piping on front yoke
- + Col en V avec liseré
- + Liseré contrastant sur l'empèchement avant

OPEN DESIGN

800000660000

FIXED DESIGN

800000670000

GHIBLE ECO CUSTOM

BODY FIT

Match day Eco shirt

NEW **ECO**
FABRIC

SR M L XL XXL 3XL 4XL 5XL

JR 4XS 3XS XXS XS S



ECO DIGITEX:

92% POLYESTER (RECYCLED) - 8% ELASTAN

- + V-neck with piping
- + Piping on front yoke
- + Col en V avec liseré
- + Liseré contrastant sur l'empèchement avant

OPEN DESIGN

800000680000

FIXED DESIGN

800000690000

PINTO ECO CUSTOM

Match day Eco shorts

ECO
FABRIC

SR M L XL XXL 3XL 4XL 5XL

JR 4XS 3XS XXS XS S



ECO FIGHTEX: 100% POLYESTER (RECYCLED)

OPEN DESIGN

800001180000

KLEFFA ECO CUSTOM

Match day Eco shirt

W **NEW** **ECO**
FABRIC

SR M L XL XXL 3XL 4XL 5XL

JR 4XS 3XS XXS XS S



ECO GOTEX: 100% POLYESTER (RECYCLED)

- + V-neck with piping
- + Piping on front yoke
- + Col en V avec liseré
- + Liseré contrastant sur l'empèchement avant

OPEN DESIGN

800000620000

FIXED DESIGN

800000630000

SKITTI ECO CUSTOM

BODY FIT

Match day Eco shirt

W **NEW** **ECO**
FABRIC

SR M L XL XXL 3XL 4XL 5XL

JR 4XS 3XS XXS XS S



ECO DIGITEX:

92% POLYESTER (RECYCLED) - 8% ELASTAN

- + V-neck with piping
- + Piping on front yoke
- + Col en V avec liseré
- + Liseré contrastant sur l'empèchement avant

OPEN DESIGN

800000640000

FIXED DESIGN

800000650000

TUNGSTEN ECO CUSTOM

BODY FIT

Match day Eco shirt

W **ECO**
FABRIC

SR M L XL XXL 3XL 4XL 5XL

JR 4XS 3XS XXS XS S



ECO DIGITEX:

92% POLYESTER (RECYCLED) - 8% ELASTAN

OPEN DESIGN

800001200000

FIXED DESIGN

800001190000

OSMIUM EVO ECO CUSTOM

Match day Eco shorts

W **NEW** **ECO FABRIC**

SR	M	L	XL	XXL	3XL	4XL	5XL
----	---	---	----	-----	-----	-----	-----

JR	4XS	3XS	XXS	XS	S
----	-----	-----	-----	----	---



ECO DIGITEX:

92% POLYESTER (RECYCLED) - 8% ELASTAN

OPEN DESIGN

800000720000

DEXIF CUSTOM

5 PCS

Socks

SR	EU	M	39/42	L	43/46	XL	47/50
	US		8/9,5		10/12		13/16

JR	EU	XS	29/34	S	35/38
	US		11/4		4,5/7,5

POLYAMIDE ELASTAN: 95% POLYAMIDE - 5% ELASTAN

- + Sateen foot in natural cotton/polyamide
- + Maximum feel
- + Pied ras en coton naturel/polyamide
- + Sensibilité maximale



FIXED DESIGN

SOCKS 98600046

FOOTLESS 98600044



FIXED DESIGN DESSIN PREDEFINI

Possible to customise graphics with standard Macron colors and add a maximum of 6 logos.

- Names and numbers in predefined fonts will incur additional costs.
- Pantone colors instead of standard Macron colors are considered an extra cost.

Possibilité de personnaliser votre graphisme avec les couleurs standards de Macron et l'ajout de 6 logos au maximum.

- Les noms et numéros dans des polices de caractères prédéfinies seront considérés comme des coûts supplémentaires.
- Les couleurs Pantone au lieu des couleurs standards de Macron seront considérées comme des coûts supplémentaires.



*Brilliant colours, not fluo colors
Couleurs brillantes, pas couleurs fluo

Select your graphic from the 50+ fixed design available to you and customise it for your team.

Sélectionnez votre graphisme parmi les plus de 50 motifs fixes disponibles et personnalisez-le pour votre équipe.



Discover all fixed design on the **My Macron Kit** App

Découvrez tous les dessin predefini sur l'App My Macron Kit

FIXED DESIGN SOCKS DESSIN PRÉDÉFINI CHAUSSETTES

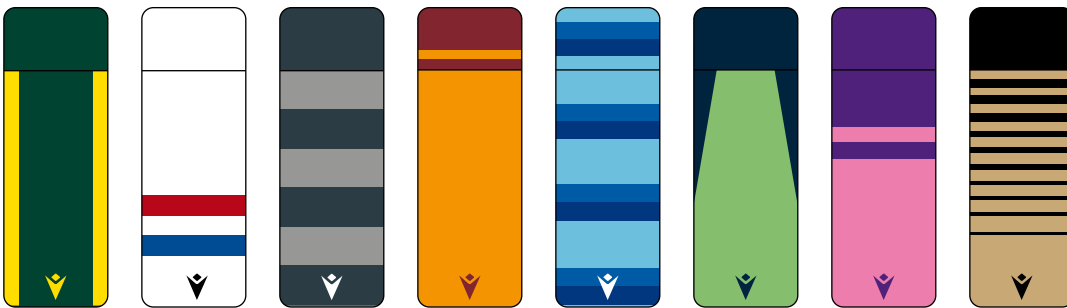

BOM

EUD

HULA

ARYS

LOOP

TIP

TRIS

VERTIGO

The colour combinations shown are for guidance only.
Les couleurs présentées dans les modèles sont purement indicatives.

VOLLEYBALL
BASKETBALL
ATHLETICS
HANDBALL
BASEBALL
OTHER
TRACKSUITS
TECHNICAL UNDERWEAR
ACTIVE TRAINING
FREE TIME
JACKETS
ACCESSORIES

VOLLEYBALL

MEN MATCH DAY

- 26 RHODIUM ECO SHIRT
- 26 IRON SHIRT
- 26 KESIL SLEEVELESS SHIRT
- 27 RIGEL HERO SHIRT
- 27 POLIS SHIRT
- 28 GEDE SHIRT
- 28 SHEDIR SHIRT
- 28 GOLEM SHIRT
- 29 WYVERN ECO SHIRT
- 30 BISMUTH SHORTS
- 30 BISMUTH HERO SHORTS
- 31 MESA HERO SHORTS
- 31 SKARA ECO SHORTS

WOMEN MATCH DAY

- 33 MERCURY SHIRT
- 33 XENON SHIRT
- 33 THALLIUM SHIRT
- 34 OXYGEN SHIRT
- 34 ZINC SHIRT
- 34 WIDIA ECO SHIRT
- 35 STEEL SHIRT
- 35 ARIEL SHIRT
- 35 BELLATRIX SHIRT
- 36 SKAT SHIRT
- 36 SPHINX SHIRT
- 37 OSMIUM HERO SHORTS
- 37 HYDROGEN HERO SHORTS
- 37 KRYPTON EVO HERO SHORTS

BALLS

- 37 PALLADIUM

KNEEPADS

- 38 POPLAR
- 38 SAGE
- 38 TULIP



RHODIUM ECO SHIRT
BISMUTH HERO SHORTS



IRON SHIRT
BISMUTH HERO SHORTS



KESIL SHIRT
BISMUTH HERO SHORTS



WYVERN ECO SHIRT
SKARA ECO SHORTS



WIDIA ECO SHIRT
KRYPTON EVO HERO SHORTS



ZINC SHIRT
OSMIUM HERO SHORTS



SPHINX SHIRT
OSMIUM HERO SHORTS



THALLIUM SHIRT
KRYPTON EVO HERO SHORTS



MERCURY SHIRT
KRYPTON EVO HERO SHORTS



RIGEL HERO SHIRT
BISMUTH HERO SHORTS



POLIS SHIRT
BISMUTH HERO SHORTS



GEDE SHIRT
BISMUTH HERO SHORTS



SHEDIR SHIRT
MESA HERO SHORTS



GOLEM SHIRT
MESA HERO SHORTS



STEEL ECO SHIRT
KRYPTON HERO SHORTS



ARIEL SHIRT
OSMIUM HERO SHORTS



OXYGEN SHIRT
OSMIUM HERO SHORTS



BELLATRIX SHIRT
OSMIUM HERO SHORTS



SKAT SHIRT
OSMIUM HERO SHORTS



XENON SHIRT
KRYPTON EVO HERO SHORTS

VOLLEYBALL

BASKETBALL

ATHLETICS

HANDBALL

BASEBALL

OTHER

TRACKSUITS

TECHNICAL UNDERWEAR

ACTIVE TRAINING

FREE TIME

JACKETS

ACCESSORIES

RHODIUM ECO



Match day Eco shirt

SR	M	L	XL	XXL	3XL	4XL	5XL	JR	4XS	3XS	XXS	XS	S
----	---	---	----	-----	-----	-----	-----	----	-----	-----	-----	----	---

ECO SOFTLOCK: 100% POLYESTER (RECYCLED)

- + Eco micromesh inserts on shoulders, underarms and upper sides
- + Reinforced seams
- + Crew neck with piping in main fabric
- + Sleeve cuff with piping in main fabric
- + *Empiècements en Eco micromesh sur épaules, sous-manches et partie haute des cotés*
- + *Coutures renforcées*
- + *Col rond avec passepoil dans le tissu principal*
- + *Bord de manche avec passepoil dans le tissu principal*



2026

AVAILABLE UNTIL
DISPONIBLE JUSQU'EN

2062



0100 WHITE BLANC	0201 RED/DARK RED/WHITE ROUGE/ROUGE FONCÉ/BLANC	0301 ROYAL BLUE/DARK ROYAL BLUE/WHITE BLEU ROYAL/BLEU ROYAL FONCÉ/BLANC	0401 GREEN/DARK GREEN/WHITE VERT/VERT FONCÉ/BLANC	0701 NAVY/LIGHT NAVY/WHITE MARINE/MARINE CLAIR/BLANC	0901 BLACK/DARK GREY/WHITE NOIR/GRIS FONCÉ/BLANC
-------------------------------	--	--	--	---	---

IRON

Match day shirt

SR	M	L	XL	XXL	3XL	4XL	5XL	JR	4XS	3XS	XXS	XS	S
----	---	---	----	-----	-----	-----	-----	----	-----	-----	-----	----	---

PERFORM + DRYTEX: 92% POLYESTER - 8% ELASTAN

- + Triangular micromesh insert at the bottom of the shirt
- + Crew neck with triangular micromesh insert
- + *Empiècement triangulaire dans le bas du maillot en micromesh*
- + *Col rond avec empiècement triangulaire en micromesh*

BODY FIT



2024

AVAILABLE UNTIL
DISPONIBLE JUSQU'EN

2052



0107 WHITE/NAVY BLANC/MARINE	0201 RED/WHITE ROUGE/BLANC	0301 ROYAL BLUE/WHITE BLEU ROYAL/BLANC	0701 NAVY/WHITE MARINE/BLANC
---	---	---	---

KESIL

Sleeveless shirt

SR	M	L	XL	XXL	3XL	4XL	5XL	JR	4XS	3XS	XXS	XS	S
----	---	---	----	-----	-----	-----	-----	----	-----	-----	-----	----	---

SOFTLOCK+MICROMESH: 100% POLYESTER

- + Ribbed crew neck
- + Micromesh back
- + *Col rond large à côtes fines*
- + *Dos en micromesh*



9749



01 WHITE BLANC	02 RED ROUGE	03 ROYAL BLUE BLEU ROYAL	04 GREEN VERT	07 NAVY MARINE	09 BLACK NOIR
-----------------------------	---------------------------	---------------------------------------	----------------------------	-----------------------------	----------------------------

RIGEL HERO

Match day shirt

SR	M	L	XL	XXL	3XL	4XL	5XL	JR	4XS	3XS	XXS	XS	S
----	---	---	----	-----	-----	-----	-----	----	-----	-----	-----	----	---

EVERTEX: 100% POLYESTER

- + Piping on shoulder
- + Ribbed crew neck

- + Passepoil sur l'épaule
- + Col rond en côtes fines



5179 5079



POLIS

Match day shirt

SR	M	L	XL	XXL	3XL	4XL	5XL	JR	4XS	3XS	XXS	XS	S
----	---	---	----	-----	-----	-----	-----	----	-----	-----	-----	----	---

EVERTEX + MESH: 100% POLYESTER

- + Ribbed crew neck
- + Mesh inserts in sides

- + Col rond en côtes fines
- + Empiècements en mesh sur les côtés



5081



GEDE

Match day shirt

SR	M	L	XL	XXL	3XL	4XL	5XL	JR	4XS	3XS	XXS	XS	S
----	---	---	----	-----	-----	-----	-----	----	-----	-----	-----	----	---

SOFTLOCK: 100% POLYESTER

- + Dye-sub texture on the shoulders and sleeves
- + Mesh underarm inserts
- + Knitted V-neck and back collar in main fabric
- + *Texture sublimée sur épaules et manches*
- + *Empiècements en mesh sous les manches*
- + *Col en V en tricot et partie arrière du col dans le tissu principal*



2025
AVAILABLE UNTIL
DISPONIBLE JUSQU'EN

2603



SHEDIR

Match day shirt

SR	M	L	XL	XXL	3XL	4XL	5XL	JR	4XS	3XS	XXS	XS	S
----	---	---	----	-----	-----	-----	-----	----	-----	-----	-----	----	---

SOFTLOCK: 100% POLYESTER

- + Embossed texture on front
- + Micromesh shirt back
- + Mesh inserts in sides and back of neck
- + Knitted crew neck
- + *Texture en relief sur le devant*
- + *Dos du maillot en micromesh*
- + *Empiècements en mesh sur les côtés et l'arrière du col*
- + *Col rond en tricot*



2026
AVAILABLE UNTIL
DISPONIBLE JUSQU'EN

5168



GOLEM

NEW

Match day shirt

SR	M	L	XL	XXL	3XL	4XL	5XL	JR	4XS	3XS	XXS	XS	S
----	---	---	----	-----	-----	-----	-----	----	-----	-----	-----	----	---

SOFTLOCK + MICROMESH: 100% POLYESTER

- + Crew neck with knitted front insert
- + Melange texture on the front
- + Micromesh back
- + *Col rond avec empiècement en maille sur le devant*
- + *Texture mixte sur le devant*
- + *Dos en micromesh*



2027
AVAILABLE UNTIL
DISPONIBLE JUSQU'EN

80000000



WYVERN ECO

NEW ECO FABRIC

Match day Eco shirt

SR	M	L	XL	XXL	3XL	4XL	5XL	JR	4XS	3XS	XXS	XS	S
----	---	---	----	-----	-----	-----	-----	----	-----	-----	-----	----	---

ECO SOFTLOCK + ECO MICROMESH: 100% POLYESTER (RECYCLED)

- + Knitted V-neck with piping on front
 - + Contrasting piping on sides
 - + Dye-sub texture on front of shirt
 - + Embossed texture on sleeves
 - + Eco micromesh shirt back
 - + Macron Hero logo in silicone on front
- + Col en V en maille avec liseré sur le devant
 - + Liseré contrastant sur les côtés
 - + Texture en maille en impression sublimée sur le devant
 - + Texture gaufrée sur les manches
 - + Dos du maillot en Eco micromesh
 - + Logo Macron Hero siliciné sur le devant



2027

AVAILABLE UNTIL
DISPONIBLE JUSQU'EN

80000009



BISMUTH

Match day shorts

SR	M	L	XL	XXL	3XL	4XL	5XL	JR	4XS	3XS	XXS	XS	S
----	---	---	----	-----	-----	-----	-----	----	-----	-----	-----	----	---

SOFTLOCK + MESH: 100% POLYESTER

- + Flat drawstring
- + Mesh side inserts

- + Cordon coulissant plat
- + Empiècements sur les côtés en mesh



2024
AVAILABLE UNTIL
DISPONIBLE JUSQU'EN

2055



01
WHITE
BLANC

02
RED
ROUGE

BISMUTH HERO

Match day shorts

SR	M	L	XL	XXL	3XL	4XL	5XL	JR	4XS	3XS	XXS	XS	S
----	---	---	----	-----	-----	-----	-----	----	-----	-----	-----	----	---

SOFTLOCK + MESH: 100% POLYESTER

- + Flat drawstring
- + Mesh side inserts

- + Cordon coulissant plat
- + Empiècements sur les côtés en mesh



2059



03
ROYAL BLUE
BLEU ROYAL

07
NAVY
MARINE

09
BLACK
NOIR

VK Kaposvar
(Hungary)
NB I Liga



ROPLABDA

ABSOLUTE
TEAMSPORT

MESA HERO

Match day shorts

SR	M	L	XL	XXL	3XL	4XL	5XL	JR	4XS	3XS	XXS	XS	S
----	---	---	----	-----	-----	-----	-----	----	-----	-----	-----	----	---

EVERTEX: 100% POLYESTER



5223



- 01**
WHITE
BLANC
- 02**
RED
ROUGE
- 03**
ROYAL BLUE
BLEU ROYAL
- 04**
GREEN
VERT
- 05**
YELLOW
JAUNE
- 06**
PURPLE
VIOLET
- 07**
NAVY
MARINE
- 09**
BLACK
NOIR
- 10**
COLUMBIA
BLEU CIEL
- 13**
ORANGE
ORANGE
- 14**
CARDINAL
BORDEAUX



- 15**
NEON YELLOW
JAUNE FLUO
- 16**
NEON GREEN
VERT FLUO
- 17**
BOTTLE GREEN
VERT BOUTEILLE
- 28**
ANTHRACITE
ANTHRACITE

SKARA ECO



Match day Eco shorts

SR	M	L	XL	XXL	3XL	4XL	5XL	JR	4XS	3XS	XXS	XS	S
----	---	---	----	-----	-----	-----	-----	----	-----	-----	-----	----	---

ECO SOFTLOCK + ECO MESH: 100% POLYESTER (RECYCLED)

- + Eco mesh side inserts
- + Empiècements sur les côtés en Eco mesh
- + Flat drawstring
- + Cordon coulissant plat



5227



- 0100**
WHITE
BLANC
- 0102**
WHITE/RED
BLANC/ROUGE
- 0103**
WHITE/ROYAL BLUE
BLANC/BLEU ROYAL
- 0104**
WHITE/GREEN
BLANC/VERT
- 0109**
WHITE/BLACK
BLANC/NOIR
- 0200**
RED
ROUGE
- 0201**
RED/WHITE
ROUGE/BLANC
- 0300**
ROYAL BLUE
BLEU ROYAL
- 0301**
ROYAL BLUE/WHITE
BLEU ROYAL/BLANC
- 0305**
ROYAL BLUE/YELLOW
BLEU ROYAL/JAUNE
- 0400**
GREEN
VERT



- 0500**
YELLOW
JAUNE
- 0700**
NAVY
MARINE
- 0900**
BLACK
NOIR
- 0901**
BLACK/WHITE
NOIR/BLANC
- 0902**
BLACK/RED
NOIR/ROUGE
- 1000**
COLUMBIA
BLEU CIEL
- 1213**
ELECTRIC BLUE/ORANGE
BLEU ÉLECTRIQUE/ORANGE
- 1400**
CARDINAL
BORDEAUX
- 2800**
ANTHRACITE
ANTHRACITE
- 3800**
TURQUOISE
TURQUOISE

WOMEN MATCH DAY



UYBA VOLLEY

Italy

Serie A1 - Femminile

MERCURY W

Match day sleevesless shirt

SR	M	L	XL	XXL	3XL	4XL	5XL	JR	4XS	3XS	XXS	XS	S
----	---	---	----	-----	-----	-----	-----	----	-----	-----	-----	----	---

PERFORM + MESH: 92% POLYESTER - 8% ELASTAN

- + Mesh armhole inserts
- + V-neck

- + *Empiècements emmanchures en mesh*
- + *Col en V*



0201 RED/WHITE ROUGE/BLANC
0305 ROYAL BLUE/YELLOW BLEU ROYAL/JAUNE
0501 YELLOW/WHITE JAUNE/BLANC
0702 NAVY/RED MARINE/ROUGE
0710 NAVY/COLUMBIA MARINE/BLEU CIEL
0901 BLACK/WHITE NOIR/BLANC

BODY FIT



2025

AVAILABLE UNTIL
DISPONIBLE JUSQU'EN

VOLLEYBALL

BASKETBALL

ATHLETICS

HANDBALL

BASEBALL

OTHER

TRACKSUITS

TECHNICAL UNDERWEAR

ACTIVE TRAINING

FREE TIME

JACKETS

ACCESSORIES

2045

XENON W

Match day sleeveless shirt

SR	M	L	XL	XXL	3XL	4XL	5XL	JR	4XS	3XS	XXS	XS	S
----	---	---	----	-----	-----	-----	-----	----	-----	-----	-----	----	---

PERFORM + MESH: 92% POLYESTER - 8% ELASTAN

- + Mesh armhole inserts
- + V-neck

- + *Empiècements emmanchures en mesh*
- + *Col en V*



0201 RED/WHITE ROUGE/BLANC
0305 ROYAL BLUE/YELLOW BLEU ROYAL/JAUNE
0501 YELLOW/WHITE JAUNE/BLANC
0702 NAVY/RED MARINE/ROUGE
0710 NAVY/COLUMBIA MARINE/BLEU CIEL
0901 BLACK/WHITE NOIR/BLANC

BODY FIT



2025

AVAILABLE UNTIL
DISPONIBLE JUSQU'EN

2046

THALLIUM W

Match day sleeveless shirt

SR	M	L	XL	XXL	3XL	4XL	5XL	JR	4XS	3XS	XXS	XS	S
----	---	---	----	-----	-----	-----	-----	----	-----	-----	-----	----	---

PERFORM + MICROMESH: 92% POLYESTER - 8% ELASTAN

- + V-neck
- + Narrow shoulder
- + Micromesh side inserts
- + Tone on tone dye-sub texture on the front
- + Contrasting elastic tape on front

- + *Col en V*
- + *Épaule étroite*
- + *Empiècements sur les côtés en micromesh*
- + *Texture mixte en impression sublimée ton sur ton sur le devant*
- + *Liseré élastique sur le devant en contraste*



0128 WHITE/ANTHRACITE BLANC/ANTHRACITE
0201 RED/WHITE ROUGE/BLANC
0301 ROYAL BLUE/WHITE BLEU ROYAL/BLANC
0401 GREEN/WHITE VERT/BLANC
0701 NAVY/WHITE MARINE/BLANC
0901 BLACK/WHITE NOIR/BLANC

BODY FIT



2050

OXYGEN



Match day shirt

SR	M	L	XL	XXL	3XL	4XL	5XL	JR	4XS	3XS	XXS	XS	S
----	---	---	----	-----	-----	-----	-----	----	-----	-----	-----	----	---

ZEROTEX + DRYTEX: 100% POLYESTER

- + V-neck in main fabric
- + Col en V dans le tissu principal
- + Light micromesh side inserts
- + Empiècements sur les côtés en micromesh légère



2024
AVAILABLE UNTIL
DISPONIBLE JUSQU'EN

2061



0100 WHITE BLANC	0201 RED/WHITE ROUGE/BLANC	0301 ROYAL BLUE/WHITE BLEU ROYAL/BLANC	0701 NAVY/WHITE MARINE/BLANC	0901 BLACK/WHITE NOIR/BLANC	0905 BLACK/YELLOW NOIR/JAUNE
-------------------------------	---	---	---	--	---

ZINC



Match day shirt

SR	M	L	XL	XXL	3XL	4XL	5XL	JR	4XS	3XS	XXS	XS	S
----	---	---	----	-----	-----	-----	-----	----	-----	-----	-----	----	---

SOFTLOCK: 100% POLYESTER

- + V-neck with contrasting piping
- + Col en V avec passepoil en contraste
- + Light micromesh inserts in sides and shoulders
- + Empiècements sur les côtés et les épaules en micromesh légère
- + Contrasting piping on front yoke
- + Passepoil en contraste sur la poitrine



2026
AVAILABLE UNTIL
DISPONIBLE JUSQU'EN

2064



0100 WHITE BLANC	0201 RED/DARK RED/WHITE ROUGE/ROUGE FONCÉ/BLANC	0301 ROYAL BLUE/DARK ROYAL BLUE/WHITE BLEU ROYAL/BLEU ROYAL FONCÉ/BLANC	0701 NAVY/LIGHT NAVY/WHITE MARINE/MARINE CLAIR/BLANC	0901 BLACK/DARK GREY/WHITE NOIR/GRIS FONCÉ/BLANC	2128 NEON CORAL/DARK NEON CORAL/ANTHRACITE CORAL FLUO/CORAL FLUO FONCÉ/ANTHRACITE
-------------------------------	--	--	---	---	--

WIDIA ECO



Match day Eco shirt

SR	M	L	XL	XXL	3XL	4XL	5XL	JR	4XS	3XS	XXS	XS	S
----	---	---	----	-----	-----	-----	-----	----	-----	-----	-----	----	---

ECO SOFTLOCK: 100% POLYESTER (RECYCLED)

- + Eco micromesh inserts on shoulders, underarms and upper sides
- + Empiècements en Eco micromesh sur épaules, sous-manches et partie haute des côtés
- + Reinforced seams
- + Coutures renforcées
- + Crew neck with piping in main fabric
- + Col rond avec passepoil dans le tissu principal
- + Sleeve cuff with piping in main fabric
- + Bord de manche avec passepoil dans le tissu principal



2026
AVAILABLE UNTIL
DISPONIBLE JUSQU'EN

2063



0100 WHITE BLANC	0201 RED/DARK RED/WHITE ROUGE/ROUGE FONCÉ/BLANC	0301 ROYAL BLUE/DARK ROYAL BLUE/WHITE BLEU ROYAL/BLEU ROYAL FONCÉ/BLANC	0401 GREEN/DARK GREEN/WHITE VERT/VERT FONCÉ/BLANC	0701 NAVY/LIGHT NAVY/WHITE MARINE/MARINE CLAIR/BLANC	0901 BLACK/DARK GREY/WHITE NOIR/GRIS FONCÉ/BLANC
-------------------------------	--	--	--	---	---

STEEL ECO



Match day Eco shirt

SR	M	L	XL	XXL	3XL	4XL	5XL	JR	4XS	3XS	XXS	XS	S
----	---	---	----	-----	-----	-----	-----	----	-----	-----	-----	----	---

ECO PERFORM + ECO MICROMESH: 90% POLYESTER - 10% ELASTAN

- + V-neck with contrasting piping
- + Light micromesh inserts in sides and shoulders
- + Contrasting piping on front yoke
- + Sleeve cuff with piping in main fabric
- + Silicone Macron Hero logo
- + Col en V avec passepoil en contraste
- + Empiècements sur les côtés et les épaules en micromesh légère
- + Passepoil en contraste sur la poitrine
- + Bord de manche avec passepoil dans le tissu principal
- + Logo Macron Hero en silicone

BODY FIT



2026

AVAILABLE UNTIL
DISPONIBLE JUSQU'EN

VOLLEYBALL

BASKETBALL

ATHLETICS

HANDBALL

BASEBALL

OTHER

TRACKSUITS

TECHNICAL UNDERWEAR

ACTIVE TRAINING

FREE TIME

JACKETS

ACCESSORIES

2065



0100

WHITE
BLANC



0201

RED/DARK RED/WHITE
ROUGE/ROUGE FONCÉ/BLANC



0301

ROYAL BLUE/DARK ROYAL BLUE/WHITE
BLEU ROYAL/BLEU ROYAL FONCÉ/BLANC



0701

NAVY/LIGHT NAVY/WHITE
MARINE/MARINE CLAIR/BLANC



0901

BLACK/DARK GREY/WHITE
NOIR/GRIS FONCÉ/BLANC

ARIEL



Match day shirt

SR	M	L	XL	XXL	3XL	4XL	5XL	JR	4XS	3XS	XXS	XS	S
----	---	---	----	-----	-----	-----	-----	----	-----	-----	-----	----	---

EVERTEX: 100% POLYESTER

- + Ribbed crew neck
- + Piping on shoulder
- + Col rond en côtes fines
- + Passepoil sur l'épaule



5175



0100

WHITE
BLANC



0200

RED
ROUGE



0300

ROYAL BLUE
BLEU ROYAL



0400

GREEN
VERT



0500

YELLOW
JAUNE



0700

NAVY
MARINE



0900

BLACK
NOIR



2700

PINK
ROSE



2800

ANTHRACITE
ANTHRACITE

BELLATRIX



Match day shirt

SR	M	L	XL	XXL	3XL	4XL	5XL	JR	4XS	3XS	XXS	XS	S
----	---	---	----	-----	-----	-----	-----	----	-----	-----	-----	----	---

SOFTLOCK: 100% POLYESTER

- + Dye-sub texture on the shoulders and sleeves
- + Mesh underarm inserts
- + Knitted V-neck and back collar in main fabric
- + Texture sublimée sur épaules et manches
- + Empiècements en mesh sous les manches
- + Col en V en tricot et partie arrière du col dans le tissu principal



2025

AVAILABLE UNTIL
DISPONIBLE JUSQU'EN

5378



0123

WHITE/SILVER
BLANC/ARGENT



0200

RED/DARK RED
ROUGE/ROUGE FONCÉ



0300

ROYAL BLUE/DARK ROYAL BLUE
BLEU ROYAL/BLEU ROYAL FONCÉ



0700

NAVY/LIGHT NAVY
MARINE/MARINE CLAIR



0900

BLACK/DARK GREY
NOIR/GRIS FONCÉ



2328

SILVER/ANTHRACITE
ARGENT/ANTHRACITE

SKAT

W

Match day shirt

SR	M	L	XL	XXL	3XL	4XL	5XL	JR	4XS	3XS	XXS	XS	S
----	---	---	----	-----	-----	-----	-----	----	-----	-----	-----	----	---

SOFTLOCK: 100% POLYESTER

- + Embossed texture on front
- + Micromesh shirt back
- + Mesh inserts in sides and back of neck
- + Knitted crew neck
- + *Texture en relief sur le devant*
- + *Dos du maillot en micromesh*
- + *Empiècements en mesh sur les côtés et l'arrière du col*
- + *Col rond en tricot*



2026

AVAILABLE UNTIL
DISPONIBLE JUSQU'EN

5170



SPHINX

W

NEW

Match day shirt

SR	M	L	XL	XXL	3XL	4XL	5XL	JR	4XS	3XS	XXS	XS	S
----	---	---	----	-----	-----	-----	-----	----	-----	-----	-----	----	---

SOFTLOCK + MICROMESH: 100% POLYESTER

- + Crew neck with knitted front insert
- + Melange texture on the front
- + Micromesh back
- + *Col rond avec empîecement en maille sur le devant*
- + *Texture mixte sur le devant*
- + *Dos en micromesh*



2027

AVAILABLE UNTIL
DISPONIBLE JUSQU'EN

8000001



Uyba Volley
(Italy)
Serie A1 femminile

OSMIUM HERO

W

Match day shorts

SR	M	L	XL	XXL	3XL	4XL	5XL	JR	4XS	3XS	XXS	XS	S
----	---	---	----	-----	-----	-----	-----	----	-----	-----	-----	----	---

HYDROTEX: 100% POLYESTER



03
ROYAL BLUE
BLEU ROYAL

07
NAVY
MARINE

09
BLACK
NOIR



2060

HYDROGEN HERO

W

Match day shorts

SR	M	L	XL	XXL	3XL	4XL	5XL	JR	4XS	3XS	XXS	XS	S
----	---	---	----	-----	-----	-----	-----	----	-----	-----	-----	----	---

COTTON ELASTIC FREE: 93% COTTON - 7% ELASTAN

- + Inside leg inserts
- + Flatlock seams

- + *Empiècements sur l'entre-jambes*
- + *Coutures plates*



03
ROYAL BLUE
BLEU ROYAL

07
NAVY
MARINE

09
BLACK
NOIR

SKINNY



2245

KRYPTON EVO HERO

W

Match day shorts

SR	M	L	XL	XXL	3XL	4XL	5XL	JR	4XS	3XS	XXS	XS	S
----	---	---	----	-----	-----	-----	-----	----	-----	-----	-----	----	---

ESPANTEX HQ LIGHT: 92% POLYESTER - 8% ELASTAN

- + Inside leg inserts
- + Flatlock seams

- + *Empiècements sur l'entre-jambes*
- + *Coutures plates*



02
RED
ROUGE

03
ROYAL BLUE
BLEU ROYAL

07
NAVY
MARINE

09
BLACK
NOIR

SKINNY



2424

PALLADIUM

12 PCS

Volleyball ball

SURFACE: POLYURETHANE SOFT TOUCH

CONSTRUCTION: HAND SEWN

size 5 65-67 cm 260-280 gr



WHITE/RED
BLANC/ROUGE



5 5910251

VOLLEYBALL
BASKETBALL
ATHLETICS
HANDBALL
BASEBALL
OTHER
TRACKSUITS
TECHNICAL UNDERWEAR
ACTIVE TRAINING
FREE TIME
JACKETS
ACCESSORIES

POPLAR

Kneepads

SR	M	L	XL	XXL	3XL	4XL	5XL
----	---	---	----	-----	-----	-----	-----

45% POLYESTER - 30% POLYAMIDE - 12% POLYURETHANE - 8% RUBBER - 5% COTTON

- + Professional knee-pad
- + Symmetrical wearability
- + High density polyurethane preformed padding with a layer of polyethylene foam that ensures maximum protection for the knee-cap and the entire joint capsule
- + *Genouillère professionnelle*
- + *Coupe symétrique*
- + *Rembourrage en PU haute densité avec poly éthylène pour une protection maximale*



01

WHITE
BLANC



03

ROYAL BLUE
BLEU ROYAL



09

BLACK
NOIR



2013

SAGE

Kneepads

SR	M	L	XL	XXL	3XL	4XL	5XL	JR	4XS	3XS	XXS	XS	S
----	---	---	----	-----	-----	-----	-----	----	-----	-----	-----	----	---

35% POLYESTER - 30% ETHYLENE VINIL ACETATE (EVA) - 25% POLYAMIDE - 10% ELASTAN

- + Professional knee-pad
- + Symmetrical wearability
- + High density polyurethane padding with a layer of polyethylene foam that ensures maximum protection for the knee-cap and the entire joint capsule
- + *Genouillère professionnelle*
- + *Coupe symétrique*
- + *Rembourrage en PU haute densité avec poly éthylène pour une protection maximale*



01

WHITE
BLANC



03

ROYAL BLUE
BLEU ROYAL



09

BLACK
NOIR



2014

TULIP

Kneepads

SR	M	L	XL	XXL	3XL	4XL	5XL	JR	4XS	3XS	XXS	XS	S
----	---	---	----	-----	-----	-----	-----	----	-----	-----	-----	----	---

65% POLYESTER - 18% POLYPROPYLENE - 12% POLYURETHANE - 5% POLYAMIDE

- + Training knee-pad
- + Symmetrical wearability
- + *Genouillère professionnelle*
- + *Coupe symétrique*

6 PCS



01

WHITE
BLANC



02

RED
ROUGE



03

ROYAL BLUE
BLEU ROYAL



07

NAVY
MARINE



09

BLACK
NOIR



2076

BASKETBALL



FEDERAZIONE ITALIANA
PALLACANESTRO

Italy

CUSTOM MATCH DAY BASKETBALL

Brussels Basketball
(Belgium)
BNXT League



CUSTOMIZE YOUR TEAM JERSEY IN 3 STEPS PERSONNALISEZ LE MAILLOT DE VOTRE ÉQUIPE EN TROIS ÉTAPES



1
Choose the model
Sélectionnez le modèle



2
Choose graphics and colour
Choisissez graphisme et couleur



3
Apply the logos and choose the font
Appliquez les logos et choisissez la police



Discover the full collection on the APP My Macron KIT.
Découvrez l'offre complète sur la APP My Macron KIT.



LOGO POSITIONING

POSITIONNEMENT DES LOGOS

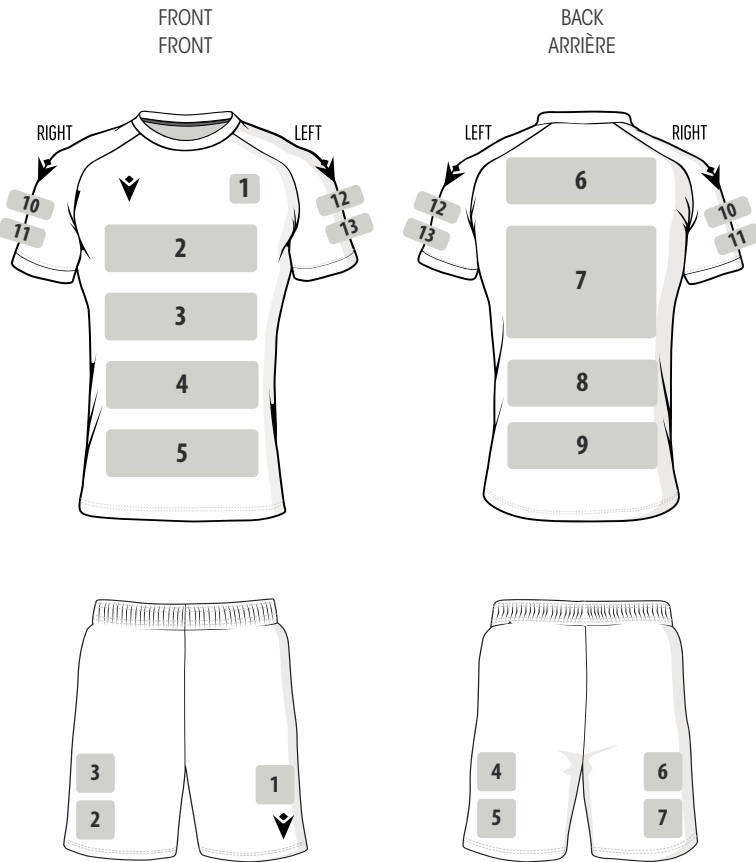

INFORMATION / INFORMATIONS

- + Colours and sizes of numbers available on request
- + Numbers only available on sublimated products
- + Couleurs et tailles des numéros sur demande
- + Numéros applicables seulement avec les produits sublimatiques

CUSTOM DESIGN OPTIONS

PERSONNALISATIONS SUR MESURE / LAVORATION CUSTOM

SUBLIMATED / SUBLIMATIQUE



OPEN DESIGN DESSIN LIBRE

Choose your colours from:
Macron Standard Colours or "Pantone C" colours.

Choisis ta couleur parmi:
Macron Standard Colours o "Pantone C" colour reference.



FIXED DESIGN DESSIN PREDEFINI

Choose your design template on the My Macron Kit App. More info on page 44.
Choisissez votre modèle graphique sur l'application My Macron Kit. Info disponibles sur la page 44.

Macron Standard Colours / Macron Standard Colours:

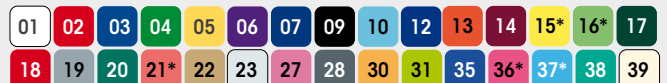

*Brilliant colours, not fluo colors / Couleurs brillantes, pas couleurs fluo.

CHOOSE YOUR FONT

CHOISISSEZ VOTRE POLICE DE CARACTÈRES

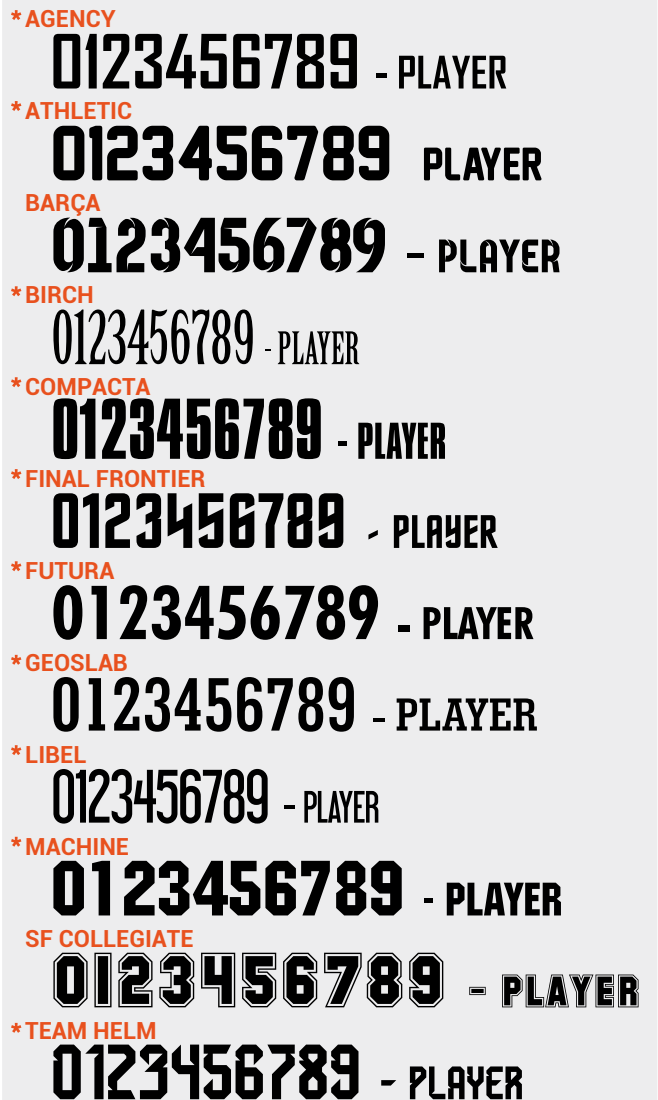

- * Fonts can also be requested in outline format.
- * Possibilité de demander la police de caractères en contour.

AXWELL ECO CUSTOM

Match day Eco shirt



SR M L XL XXL 3XL 4XL 5XL

JR 4XS 3XS XXS XS S

ECO MICROMESH: 100% POLYESTER (RECYCLED)

- + Armholes and neck with trim
- + V-neck
- + Bordures sur le col rond et les emmanchures
- + Col en V



OPEN DESIGN

800001210000

FIXED DESIGN

800001220000

TECLA ECO CUSTOM

Match day Eco shirt



SR M L XL XXL 3XL 4XL 5XL

JR 4XS 3XS XXS XS S

ECO MICROMESH: 100% POLYESTER (RECYCLED)

- + Ribbed armholes and neck
- + Crew neck vest
- + Emmanchures et col en fines côtes
- + Débardeur à col rond



OPEN DESIGN

800000560000

FIXED DESIGN

800000570000

GADES ECO CUSTOM

Match day Eco shirt



SR M L XL XXL 3XL 4XL 5XL

JR 4XS 3XS XXS XS S

ECO MICROMESH: 100% POLYESTER (RECYCLED)

- + Ribbed armholes and neck
- + V-neck
- + Emmanchures et col en fines côtes
- + Col en V



OPEN DESIGN

800001230000

FIXED DESIGN

800001240000

HOUSTON ECO CUSTOM

Eco shooting shirt



SR M L XL XXL 3XL 4XL 5XL

JR 4XS 3XS XXS XS S

ECO MICROMESH: 100% POLYESTER (RECYCLED)



OPEN DESIGN

800001320000

DIPLO ECO CUSTOM

Match day Eco shorts



SR M L XL XXL 3XL 4XL 5XL

JR 4XS 3XS XXS XS S

ECO MICROMESH: 100% POLYESTER (RECYCLED)



OPEN DESIGN

800001250000

ORUBE ECO CUSTOM

Match day Eco shorts



SR M L XL XXL 3XL 4XL 5XL

JR 4XS 3XS XXS XS S

ECO NETEX: 100% POLYESTER (RECYCLED)

- + Single-fabric shorts
- + Short composé d'un seul tissu



OPEN DESIGN

800000600000

NERISSA ECO CUSTOM

Match day Eco shirt



SR M L XL XXL 3XL 4XL 5XL

JR 4XS 3XS XXS XS S



ECO MICROMESH: 100% POLYESTER (RECYCLED)

- + Armholes and neck with trim
- + V-neck
- + Bordures sur le col rond et les emmanchures
- + Col en V

OPEN DESIGN

800000070000

FIXED DESIGN

800000710000

CASSIDI ECO CUSTOM

Match day Eco shirt



SR M L XL XXL 3XL 4XL 5XL

JR 4XS 3XS XXS XS S



ECO MICROMESH: 100% POLYESTER (RECYCLED)

- + Ribbed armholes and neck
- + Crew neck vest
- + Emmanchures et col en fines côtes
- + Débardeur à col rond

OPEN DESIGN

800000580000

FIXED DESIGN

800000590000

ELYON ECO CUSTOM

Match day Eco shorts



SR M L XL XXL 3XL 4XL 5XL

JR 4XS 3XS XXS XS S



ECO NETEX: 100% POLYESTER (RECYCLED)

- + Single-fabric shorts
- + Short composé d'un seul tissu

OPEN DESIGN

800000610000

DEXIF CUSTOM



Socks

SR	EU	M	39/42	L	43/46	XL	47/50
	US		8/9,5		10/12		13/16

JR	EU	XS	29/34	S	35/38
	US		11/4		4,5/7,5



POLYAMIDE ELASTAN: 95% POLYAMIDE - 5% ELASTAN

- + Sateen foot in natural cotton/polyamide
- + Maximum feel
- + Pied ras en coton naturel/polyamide
- + Sensibilité maximale

FIXED DESIGN

SOCKS 98600046

FOOTLESS 98600044



FIXED DESIGN SOCKS DESSIN PRÉDÉFINI CHAUSSETTES

Choose your design template from among those proposed as well as the Macron colour that you prefer.

Choisis la graphique parmi celles proposées à côté et la couleur que tu préfères.



*Brilliant colours, not fluo colors
Couleurs brillantes, pas couleurs fluo



BOM



EUD



HULA

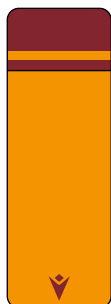

ARYS



LOOP



TIP

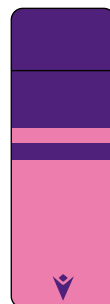

TRIS



VERTIGO

The colour combinations shown are for guidance only.
Les couleurs présentées dans les modèles sont purement indicatives.



FIXED DESIGN DESSIN PREDEFINI

Possible to customise graphics with standard Macron colors and add a maximum of 6 logos.

- Names and numbers in predefined fonts will incur additional costs.
- Pantone colors instead of standard Macron colors are considered an extra cost.

Possibilité de personnaliser votre graphisme avec les couleurs standards de Macron et l'ajout de 6 logos au maximum.

- Les noms et numéros dans des polices de caractères prédéfinies seront considérés comme des coûts supplémentaires.
- Les couleurs Pantone au lieu des couleurs standards de Macron seront considérées comme des coûts supplémentaires.



*Brilliant colours, not fluo colors
Couleurs brillantes, pas couleurs fluo

Select your graphic from the 50+ fixed design available to you and customise it for your team.

Sélectionnez votre graphisme parmi les plus de 50 motifs fixes disponibles et personnalisez-le pour votre équipe.



Discover all fixed design on the **My Macron Kit** App

Découvrez tous les dessin predefini sur l'App My Macron Kit

The colour combinations shown are for guidance only.
Les couleurs présentées dans les modèles sont purement indicatives.

Download the App
Télécharger l'App





VOLLEYBALL

BASKETBALL

ATHLETICS

HANDBALL

BASEBALL

OTHER

TRACKSUITS

TECHNICAL UNDERWEAR

ACTIVE TRAINING

FREE TIME

JACKETS

ACCESSORIES

BASKETBALL

MEN MATCH DAY

- 47 DEVA SLEEVESLESS SHIRT
- 47 FREON SHIRT
- 47 PLUTONIUM ECO SHIRT
- 48 PROPANE SHIRT
- 48 IDAHO SHIRT
- 49 CURIUM SHORTS
- 49 OXIDE HERO SHORTS
- 49 THORIUM SHORTS
- 50 KANSAS ECO SHORTS
- 50 DENVER HERO SHORTS
- 51 X500 SHIRT
- 51 X500 SHORTS
- 51 X500 SET
- 52 RIGEL HERO WARM UP SHIRT
- 52 GEDE SHIRT
- 53 SALZACH WARM UPTOP
- 53 TOBOL WARM UP TOP
- 53 FREYR FULL LENGTH ZIP TOP
- 54 TIAMAT HOODY FULL ZIP TOP
- 54 DELANEY REFEREE PANTS

WOMEN MATCH DAY

- 56 TELLURIUM ECO SHIRT
- 56 PLATINIUM ECO SHORTS
- 57 F500 SHIRT
- 57 F500 SHORTS
- 57 F500 SET
- 58 ARIEL SHIRT
- 58 BELLATRIX SHIRT
- 58 BASTET FULL ZIP TOP



DEVA SHIRT
OXIDE HERO SHORTS



FREON SHIRT
THORIUM SHORTS



PLUTONIUM ECO SHIRT
KANSAS ECO SHORTS



PROPANE REVERSIBLE SHIRT
DENVER HERO REVERSIBLE SHORTS



IDAHO REVERSIBLE SHIRT
DENVER HERO REVERSIBLE SHORTS



X500 REVERSIBLE SET

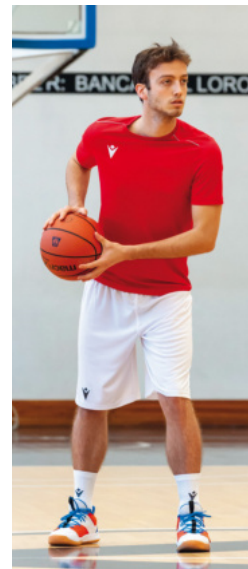

RIGEL HERO SHIRT
CURIUM SHORTS



GEDE SHIRT
MESA HERO SHORTS



TOBOL TOP
CURIUM SHORTS



TELLURIUM ECO SHIRTS
PLATINIUM ECO SHORTS



F500 REVERSIBLE SET



ARIEL SHIRT
MESA HERO SHORTS

DEVA

Match day shirt

SR	M	L	XL	XXL	3XL	4XL	5XL	JR	4XS	3XS	XXS	XS	S
----	---	---	----	-----	-----	-----	-----	----	-----	-----	-----	----	---

SMOOTEK: 100% POLYESTER

- + V-neck with trim
- + Narrow shoulder
- + Armholes with trim
- + Col en V avec bordure
- + Épaule étroite
- + Emmanchures avec bords



4343



FREON

Match day shirt

SR	M	L	XL	XXL	3XL	4XL	5XL	JR	4XS	3XS	XXS	XS	S
----	---	---	----	-----	-----	-----	-----	----	-----	-----	-----	----	---

ZEROTEX + MESH: 100% POLYESTER

- + Two-tone knitted V-neck
- + Two-colour knitted armholes
- + Mesh side inserts
- + Narrow shoulder
- + Col en V en tricot bicolore
- + Emmanchures en tricot bicolore
- + Empiècements sur les côtés en mesh
- + Épaule étroite



2027

AVAILABLE UNTIL
DISPONIBLE JUSQU'EN



4027

PLUTONIUM ECO



Match day Eco shirt

SR	M	L	XL	XXL	3XL	4XL	5XL	JR	4XS	3XS	XXS	XS	S
----	---	---	----	-----	-----	-----	-----	----	-----	-----	-----	----	---

ECO ZEROTEX: 100% POLYESTER (RECYCLED)

- + Knitted crew neck and armholes
- + Narrow shoulder
- + Eco mesh side inserts
- + Col rond et emmanchures en tricot
- + Épaule étroite
- + Empiècements sur les côtés en Eco mesh



2027

AVAILABLE UNTIL
DISPONIBLE JUSQU'EN



4041

VOLLEYBALL
BASKETBALL
ATHLETICS
HANDBALL
BASEBALL
OTHER
TRACKSUITS
TECHNICAL UNDERWEAR
ACTIVE TRAINING
FREE TIME
JACKETS
ACCESSORIES

PROPANE

Match day reversible shirt

SR	M	L	XL	XXL	3XL	4XL	5XL	JR	4XS	3XS	XXS	XS	S
----	---	---	----	-----	-----	-----	-----	----	-----	-----	-----	----	---

SMOOTEK: 100% POLYESTER

- + V-neck
- + Narrow shoulder
- + Reversible shirt
- + Col en V
- + Épaule étroite
- + Maillot réversible



2024
AVAILABLE UNTIL
DISPONIBLE JUSQU'EN

4028



0201
RED/WHITE
ROUGE/BLANC



0301
ROYAL BLUE/WHITE
BLEU ROYAL/BLANC



0401
GREEN/WHITE
VERT/BLANC



0701
NAVY/WHITE
MARINE/BLANC



0901
BLACK/WHITE
NOIR/BLANC

IDAHO

NEW

Match day reversible shirt

SR	M	L	XL	XXL	3XL	4XL	5XL	JR	4XS	3XS	XXS	XS	S
----	---	---	----	-----	-----	-----	-----	----	-----	-----	-----	----	---

SMOOTEK: 100% POLYESTER

- + Reversible vest
- + Narrow shoulder
- + Printed Macron Hero logo
- + Débardeur réversible
- + Épaule étroite
- + Logo Macron Hero imprimé



2027
AVAILABLE UNTIL
DISPONIBLE JUSQU'EN

80000020



0201
RED/WHITE
ROUGE/BLANC



0301
ROYAL BLUE/WHITE
BLEU ROYAL/BLANC



0401
GREEN/WHITE
VERT/BLANC



0701
NAVY/WHITE
MARINE/BLANC



0705
NAVY/YELLOW
MARINE/JAUNE



0901
BLACK/WHITE
NOIR/BLANC



0905
BLACK/YELLOW
NOIR/JAUNE



1401
CARDINAL/WHITE
BORDEAUX/BLANC



Virtus Pallacanestro Bologna
(Italy)
Serie A1

CURIUM

Match day shorts

SR	M	L	XL	XXL	3XL	4XL	5XL	JR	4XS	3XS	XXS	XS	S
----	---	---	----	-----	-----	-----	-----	----	-----	-----	-----	----	---

EVERTEX: 100% POLYESTER



80000156



0100 WHITE BLANC	0200 RED ROUGE	0300 ROYAL BLUE BLEU ROYAL	0400 GREEN VERT	0700 NAVY MARINE	0900 BLACK NOIR
-------------------------------	-----------------------------	---	------------------------------	-------------------------------	------------------------------

OXIDE HERO

Match day shorts

SR	M	L	XL	XXL	3XL	4XL	5XL	JR	4XS	3XS	XXS	XS	S
----	---	---	----	-----	-----	-----	-----	----	-----	-----	-----	----	---

SMOOTEX: 100% POLYESTER



2025

AVAILABLE UNTIL
DISPONIBLE JUSQU'EN

4204



01 WHITE BLANC	02 RED ROUGE	03 ROYAL BLUE BLEU ROYAL	04 GREEN VERT	05 YELLOW JAUNE	07 NAVY MARINE	09 BLACK NOIR
-----------------------------	---------------------------	---------------------------------------	----------------------------	------------------------------	-----------------------------	----------------------------

THORIUM

Match day shorts

SR	M	L	XL	XXL	3XL	4XL	5XL	JR	4XS	3XS	XXS	XS	S
----	---	---	----	-----	-----	-----	-----	----	-----	-----	-----	----	---

ZEROTEX + MESH: 100% POLYESTER

- + Two-colour tape on bottom of shorts
- + Contrasting waistband
- + Shorts with mesh lining
- + Mesh side inserts

- + *Liseré bicolore sur le bas du short*
- + *Ceinture large en contraste*
- + *Short avec doublure en mesh*
- + *Empiècements sur les côtés en mesh*



2024

AVAILABLE UNTIL
DISPONIBLE JUSQU'EN

9279



0100 WHITE BLANC	0201 RED/WHITE ROUGE/BLANC	0301 ROYAL BLUE/WHITE BLEU ROYAL/BLANC	0401 GREEN/WHITE VERT/BLANC	0501 YELLOW/WHITE JAUNE/BLANC	0701 NAVY/WHITE MARINE/BLANC	0901 BLACK/WHITE NOIR/BLANC
-------------------------------	---	---	--	--	---	--

KANSAS ECO

NEW **ECO FABRIC**

Match day Eco shorts

SR	M	L	XL	XXL	3XL	4XL	5XL	JR	4XS	3XS	XXS	XS	S
----	---	---	----	-----	-----	-----	-----	----	-----	-----	-----	----	---

ECO NETEX: 100% POLYESTER (RECYCLED)

- + Single-fabric shorts
- + Contrasting waistband with flat drawstring
- + Two-tone applied tape
- + Short composé d'un seul tissu
- + Ceinture contrastante avec cordon de serrage plat
- + Liseré bicolore appliqué



2027
AVAILABLE UNTIL
DISPONIBLE JUSQU'EN

80000021



0100 WHITE BLANC	0201 RED/WHITE ROUGE/BLANC	0301 ROYAL BLUE/WHITE BLEU ROYAL/BLANC	0401 GREEN/WHITE VERT/BLANC	0501 YELLOW/WHITE JAUNE/BLANC	0701 NAVY/WHITE MARINE/BLANC	0901 BLACK/WHITE NOIR/BLANC	1301 ORANGE/WHITE ORANGE/BLANC
-------------------------------	---	---	--	--	---	--	---

DENVER HERO

Match day reversible shorts

SR	M	L	XL	XXL	3XL	4XL	5XL	JR	4XS	3XS	XXS	XS	S
----	---	---	----	-----	-----	-----	-----	----	-----	-----	-----	----	---

SMOOTEK: 100% POLYESTER

- + Reversible shorts
- + Flat drawstring
- + Short réversible
- + Cordon coulissant plat



2027
AVAILABLE UNTIL
DISPONIBLE JUSQU'EN

4319



0201 RED/WHITE ROUGE/BLANC	0301 ROYAL BLUE/WHITE BLEU ROYAL/BLANC	0401 GREEN/WHITE VERT/BLANC	0701 NAVY/WHITE MARINE/BLANC	0705 NAVY/YELLOW MARINE/JAUNE	0901 BLACK/WHITE NOIR/BLANC	0905 BLACK/YELLOW NOIR/JAUNE	1401 CARDINAL/WHITE BORDEAUX/BLANC
---	---	--	---	--	--	---	---

MHP Riesen Ludwigsburg
(Germany)
Bundesliga



X500 SHIRT

NEW

Match day reversible shirt

SR	M	L	XL	XXL	3XL	4XL	5XL	JR	4XS	3XS	XXS	XS	S
----	---	---	----	-----	-----	-----	-----	----	-----	-----	-----	----	---

DOUBLEFIBER LIGHT: 100% POLYESTER

- + Reversible fabric
- + Crew neck vest
- + Narrow shoulder

- + Tissu réversible
- + Débardeur à col rond
- + Épaule étroite



0201
RED/WHITE
ROUGE/BLANC



0301
ROYAL BLUE/WHITE
BLEU ROYAL/BLANC



0701
NAVY/WHITE
MARINE/BLANC



0901
BLACK/WHITE
NOIR/BLANC



1301
ORANGE/WHITE
ORANGE/BLANC



80000022

2027
AVAILABLE UNTIL
DISPONIBLE JUSQU'EN

VOLLEYBALL

BASKETBALL

ATHLETICS

HANDBALL

BASEBALL

OTHER

TRACKSUITS

TECHNICAL UNDERWEAR

X500 SHORTS

NEW

Match day reversible shorts

SR	M	L	XL	XXL	3XL	4XL	5XL	JR	4XS	3XS	XXS	XS	S
----	---	---	----	-----	-----	-----	-----	----	-----	-----	-----	----	---

DOUBLEFIBER LIGHT: 100% POLYESTER

- + Reversible fabric

- + Tissu réversible



0201
RED/WHITE
ROUGE/BLANC



0301
ROYAL BLUE/WHITE
BLEU ROYAL/BLANC



0701
NAVY/WHITE
MARINE/BLANC



0901
BLACK/WHITE
NOIR/BLANC



1301
ORANGE/WHITE
ORANGE/BLANC



80000023

2027
AVAILABLE UNTIL
DISPONIBLE JUSQU'EN

ACTIVE TRAINING

FREE TIME

JACKETS

ACCESSORIES

X500

Match day reversible set

SR	M	L	XL	XXL	3XL	4XL	5XL	JR	4XS	3XS	XXS	XS	S
----	---	---	----	-----	-----	-----	-----	----	-----	-----	-----	----	---

DOUBLEFIBER LIGHT: 100% POLYESTER

- + Reversible fabric
- + Crew neck vest
- + Narrow shoulder

- + Tissu réversible
- + Débardeur à col rond
- + Épaule étroite



0201
RED/WHITE
ROUGE/BLANC



0301
ROYAL BLUE/WHITE
BLEU ROYAL/BLANC



0701
NAVY/WHITE
MARINE/BLANC



0901
BLACK/WHITE
NOIR/BLANC



1301
ORANGE/WHITE
ORANGE/BLANC



2024
AVAILABLE UNTIL
DISPONIBLE JUSQU'EN

4323

RIGEL HERO

Warm up shooting shirt

SR	M	L	XL	XXL	3XL	4XL	5XL	JR	4XS	3XS	XXS	XS	S
----	---	---	----	-----	-----	-----	-----	----	-----	-----	-----	----	---

EVERTEX: 100% POLYESTER

- + Piping on shoulder
- + Ribbed crew neck

- + Passepoil sur l'épaule
- + Col rond en côtes fines



5179



- | | | | | | | | | | | |
|-----------------------------|---------------------------|---------------------------------------|----------------------------|------------------------------|-------------------------------|-----------------------------|----------------------------|------------------------------------|-------------------------------|-----------------------------------|
| 01
WHITE
BLANC | 02
RED
ROUGE | 03
ROYAL BLUE
BLEU ROYAL | 04
GREEN
VERT | 05
YELLOW
JAUNE | 06
PURPLE
VIOLET | 07
NAVY
MARINE | 09
BLACK
NOIR | 10
COLUMBIA
BLEU CIEL | 13
ORANGE
ORANGE | 14
CARDINAL
BORDEAUX |
|-----------------------------|---------------------------|---------------------------------------|----------------------------|------------------------------|-------------------------------|-----------------------------|----------------------------|------------------------------------|-------------------------------|-----------------------------------|



- | | | | |
|--|--------------------------------------|---------------------------|---------------------------------------|
| 15
NEON YELLOW
JAUNE FLUO | 16
NEON GREEN
VERT FLUO | 27
PINK
ROSE | 28
ANTHRACITE
ANTHRACITE |
|--|--------------------------------------|---------------------------|---------------------------------------|

GEDE

Match day shirt

SR	M	L	XL	XXL	3XL	4XL	5XL	JR	4XS	3XS	XXS	XS	S
----	---	---	----	-----	-----	-----	-----	----	-----	-----	-----	----	---

SOFTLOCK: 100% POLYESTER

- + Dye-sub texture on the shoulders and sleeves
- + Mesh underarm inserts
- + Knitted V-neck and back collar in main fabric

- + Texture sublimée sur épaules et manches
- + Empiècements en mesh sous les manches
- + Col en V en tricot et partie arrière du col dans le tissu principal



2025

AVAILABLE UNTIL
DISPONIBLE JUSQU'EN

2603



- | | | | | | | | | | |
|---|--|--|---|---|--|---|--|---|---|
| 0123
WHITE/SILVER
BLANC/ARGENT | 0200
RED/DARK RED
ROUGE/ROUGE FONCÉ | 0300
ROYAL BLUE/DARK ROYAL BLUE
BLEU ROYAL/BLEU ROYAL FONCÉ | 0700
NAVY/LIGHT NAVY
MARINE/MARINE CLAIR | 0900
BLACK/DARK GREY
NOIR/GRIS FONCÉ | 1007
COLUMBIA/NAVY
BLEU CIEL/MARINE | 1323
ORANGE/SILVER
ORANGE/ARGENT | 1400
CARDINAL/DARK CARDINAL
BORDEAUX/BORDEAUX FONCÉ | 1700
BOTTLE GREEN/LIGHT BOTTLE GREEN
VERT BOUTEILLE/VERT BOUTEILLE CLAIR | 2328
SILVER/ANTHRACITE
ARGENT/ANTHRACITE |
|---|--|--|---|---|--|---|--|---|---|

SALZACH

Warm up roundneck top

SR	M	L	XL	XXL	3XL	4XL	5XL	JR	4XS	3XS	XXS	XS	S
----	---	---	----	-----	-----	-----	-----	----	-----	-----	-----	----	---

POLY DRY: 100% POLYESTER

- + Ribbed crew neck
- + Piping on shoulder
- + Lycra cuffs
- + Col rond en côtes fines
- + Passepoil sur l'épaule
- + Poignets en lycra



5419



- 02** RED ROUGE
- 03** ROYAL BLUE BLEU ROYAL
- 04** GREEN VERT
- 07** NAVY MARINE
- 09** BLACK NOIR
- 10** COLUMBIA BLEU CIEL
- 14** CARDINAL BORDEAUX

TOBOL

Warm up roundneck top

SR	M	L	XL	XXL	3XL	4XL	5XL	JR	4XS	3XS	XXS	XS	S
----	---	---	----	-----	-----	-----	-----	----	-----	-----	-----	----	---

PER-FLEECE: 88% POLYESTER - 12% ELASTAN

- + Crew neck in main fabric
- + 3-thread flatlock seams
- + Thumb hole
- + Col rond dans le tissu principal
- + Coutures plates à 3 fils
- + Trou pour pouce



2026

AVAILABLE UNTIL
DISPONIBLE JUSQU'EN

8180



- 02** RED ROUGE
- 07** NAVY MARINE
- 09** BLACK NOIR

FREYR

Hoody full length zip top

SR	M	L	XL	XXL	3XL	4XL	5XL	JR	4XS	3XS	XXS	XS	S
----	---	---	----	-----	-----	-----	-----	----	-----	-----	-----	----	---

POLY DRY: 100% POLYESTER

- + Contrasting full-length reverse zip
- + Contrasting reverse zip pockets
- + Piping on shoulder
- + Lycra cuffs
- + Bottom with drawstring
- + Fermeture à glissière inversée complète en contraste
- + Poches avec fermeture à glissière inversée en contraste
- + Passepoil sur l'épaule
- + Poignets et bas en lycra
- + Bas avec cordon coulissant



8126



- 01** WHITE BLANC
- 02** RED ROUGE
- 03** ROYAL BLUE BLEU ROYAL
- 04** GREEN VERT
- 07** NAVY MARINE
- 09** BLACK NOIR

VOLLEYBALL
BASKETBALL
ATHLETICS
HANDBALL
BASEBALL
OTHER
TRACKSUITS
TECHNICAL UNDERWEAR
ACTIVE TRAINING
FREE TIME
JACKETS
ACCESSORIES

TIAMAT

Microfiber hoody full length zip top

SR	M	L	XL	XXL	3XL	4XL	5XL	JR	4XS	3XS	XXS	XS	S
----	---	---	----	-----	-----	-----	-----	----	-----	-----	-----	----	---

MICROFIBER + POLY DIAGONAL : 100% POLYESTER

- + Full-length die-cast zip
- + Knitted cuffs, neck and rear waistband
- + Pockets with die-cast zips
- + Microfibre front with mesh lining
- + Dye-sub texture on the front of the shirt
- + Fermeture à glissière complète moulée sous pression
- + Poignets, col et ceinture large en tricot dans le dos
- + Poches avec fermeture à glissière moulée sous pression
- + Devant en microfibre avec doublure en mesh
- + Texture tricot en impression sublimée sur le devant



2026
AVAILABLE UNTIL
DISPONIBLE JUSQU'EN

8521



0201
RED/WHITE
ROUGE/BLANC



0301
ROYAL BLUE/WHITE
BLEU ROYAL/BLANC



0401
GREEN/WHITE
VERT/BLANC



0701
NAVY/WHITE
MARINE/BLANC



0705
NAVY/YELLOW
MARINE/JAUNE



0901
BLACK/WHITE
NOIR/BLANC



0905
BLACK/YELLOW
NOIR/JAUNE



1401
CARDINAL WHITE
BORDEAUX/BLANC



2837
ANTHRACITE/NEON SKY
ANTHRACITE/BLEU CIEL FLUO



Arbitri Federazione Italiana Pallacanestro
(Italy)

DELANEY

NEW

Referee pants

SR	M	L	XL	XXL	3XL	4XL	5XL	JR	4XS	3XS	XXS	XS	S
----	---	---	----	-----	-----	-----	-----	----	-----	-----	-----	----	---

COURTEX: 92% POLYESTER - 8% SPANDEX

- + Waistband with exposed inside elastic
- + Side pockets
- + Belt loops
- + Flap with zip and button
- + Ceinture large avec élastique interne visible
- + Poches latérales
- + Passants de ceinture
- + Rabat avec fermeture à glissière et bouton



2027
AVAILABLE UNTIL
DISPONIBLE JUSQU'EN

80000171



0900
BLACK
NOIR

WOMEN MATCH DAY



**VIRTUS PALLACANESTRO
BOLOGNA**

Italy

Serie A1

TELLURIUM ECO



Match day Eco shirt

SR	M	L	XL	XXL	3XL	4XL	5XL	JR	4XS	3XS	XXS	XS	S
----	---	---	----	-----	-----	-----	-----	----	-----	-----	-----	----	---

ECO ZEROTEX: 100% POLYESTER (RECYCLED)

- + Two-tone knitted V-neck
- + Two-colour knitted armholes
- + Eco mesh side inserts
- + Narrow shoulder

- + Col en V en tricot bicolore
- + Emmanchures en tricot bicolore
- + Empiècements sur les côtés en Eco mesh
- + Épaule étroite



2027

AVAILABLE UNTIL
DISPONIBLE JUSQU'EN

4029



0100

WHITE
BLANC



0301

ROYAL BLUE/WHITE
BLEU ROYAL/BLANC



0401

GREEN/WHITE
VERT/BLANC



0701

NAVY/WHITE
MARINE/BLANC

PLATINUM ECO



Match day shorts

SR	M	L	XL	XXL	3XL	4XL	5XL	JR	4XS	3XS	XXS	XS	S
----	---	---	----	-----	-----	-----	-----	----	-----	-----	-----	----	---

ECO NETEX: 100% POLYESTER (RECYCLED)

- + Flat drawstring
- + Eco mesh side inserts
- + Flat drawstring

- + Cordon coulissant plat
- + Empiècements sur les côtés en Eco mesh
- + Cordon coulissant plat



2027

AVAILABLE UNTIL
DISPONIBLE JUSQU'EN

9262



0100

WHITE
BLANC



0301

ROYAL BLUE/WHITE
BLEU ROYAL/BLANC



0501

GREEN/WHITE
VERT/BLANC



0701

NAVY/WHITE
MARINE/BLANC

Virtus Pallacanestro Bologna

(Italy)

Serie A1



F500 SHIRT

NEW W

Match day reversible shirt

SR	M	L	XL	XXL	3XL	4XL	5XL	JR	4XS	3XS	XXS	XS	S
----	---	---	----	-----	-----	-----	-----	----	-----	-----	-----	----	---

DOUBLEFIBER LIGHT: 100% POLYESTER

- + Reversible fabric
- + Crew neck vest
- + Narrow shoulder

- + Tissu réversible
- + Débardeur à col rond
- + Épaule étroite



0201
RED/WHITE
ROUGE/BLANC



0301
ROYAL BLUE/WHITE
BLEU ROYAL/BLANC



2027
AVAILABLE UNTIL
DISPONIBLE JUSQU'EN

80000024

F500 SHORTS

NEW W

Match day reversible shorts

SR	M	L	XL	XXL	3XL	4XL	5XL	JR	4XS	3XS	XXS	XS	S
----	---	---	----	-----	-----	-----	-----	----	-----	-----	-----	----	---

DOUBLEFIBER LIGHT: 100% POLYESTER

- + Reversible fabric

- + Tissu réversible



0201
RED/WHITE
ROUGE/BLANC



0301
ROYAL BLUE/WHITE
BLEU ROYAL/BLANC



2027
AVAILABLE UNTIL
DISPONIBLE JUSQU'EN

80000025

F500

W

Match day reversible set

SR	M	L	XL	XXL	3XL	4XL	5XL	JR	4XS	3XS	XXS	XS	S
----	---	---	----	-----	-----	-----	-----	----	-----	-----	-----	----	---

DOUBLEFIBER LIGHT: 100% POLYESTER

- + Reversible fabric
- + Crew neck vest
- + Narrow shoulder

- + Tissu réversible
- + Débardeur à col rond
- + Épaule étroite



0201
RED/WHITE
ROUGE/BLANC



0301
ROYAL BLUE/WHITE
BLEU ROYAL/BLANC



2024
AVAILABLE UNTIL
DISPONIBLE JUSQU'EN

4030

VOLLEYBALL
BASKETBALL
ATHLETICS
HANDBALL
BASEBALL
OTHER
TRACKSUITS
TECHNICAL UNDERWEAR
ACTIVE TRAINING
FREE TIME
JACKETS
ACCESSORIES

ARIEL

W

Match day shirt

SR	M	L	XL	XXL	3XL	4XL	5XL	JR	4XS	3XS	XXS	XS	S
----	---	---	----	-----	-----	-----	-----	----	-----	-----	-----	----	---

EVERTEX: 100% POLYESTER

- + Ribbed crew neck
- + Piping on shoulder

- + Col rond en côtes fines
- + Passepoil sur l'épaule



5175



BELLATRIX

W

Match day shirt

SR	M	L	XL	XXL	3XL	4XL	5XL	JR	4XS	3XS	XXS	XS	S
----	---	---	----	-----	-----	-----	-----	----	-----	-----	-----	----	---

SOFTLOCK: 100% POLYESTER

- + Dye-sub texture on the shoulders and sleeves
- + Mesh underarm inserts
- + Knitted V-neck and back collar in main fabric

- + Texture sublimée sur épaules et manches
- + Empiècements en mesh sous les manches
- + Col en V en tricot et partie arrière du col dans le tissu principal



2025

AVAILABLE UNTIL
DISPONIBLE JUSQU'EN

5378



BASTET

W

Hoody full length zip top

SR	M	L	XL	XXL	3XL	4XL	5XL	JR	4XS	3XS	XXS	XS	S
----	---	---	----	-----	-----	-----	-----	----	-----	-----	-----	----	---

POLYDRY: 100% POLYESTER

- + Full-length die-cast zip
- + Pockets with reverse nylon zips with auto-locking slider
- + Knitted cuffs

- + Fermeture à glissière complète moulée sous pression
- + Poches avec fermeture à glissière inversée en nylon
- + Poignets en tricot



2026

AVAILABLE UNTIL
DISPONIBLE JUSQU'EN

8083

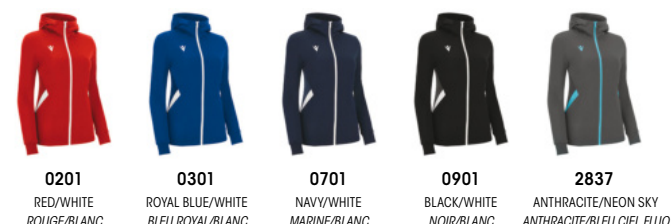

ATHLETICS



UNIVERSITY
OF ST. ANDREWS

UK

VOLLEYBALL

BASKETBALL

ATHLETICS

HANDBALL

BASEBALL

OTHER

TRACKSUITS

TECHNICAL UNDERWEAR

ACTIVE TRAINING

FREE TIME

JACKETS

ACCESSORIES

CUSTOM ATHLETICS



Aurora 76
(Italy)

CUSTOMIZE YOUR TEAM JERSEY IN 3 STEPS PERSONNALISEZ LE MAILLOT DE VOTRE ÉQUIPE EN TROIS ÉTAPES



Choose the model
Sélectionnez le modèle



Choose graphics and colour
Choisissez graphisme et couleur



Apply the logos and choose the font
Appliquez les logos et choisissez la police



Discover the full collection on the APP My Macron KIT.
Découvrez l'offre complète sur la APP My Macron KIT.



LOGO POSITIONING

POSITIONNEMENT DES LOGOS

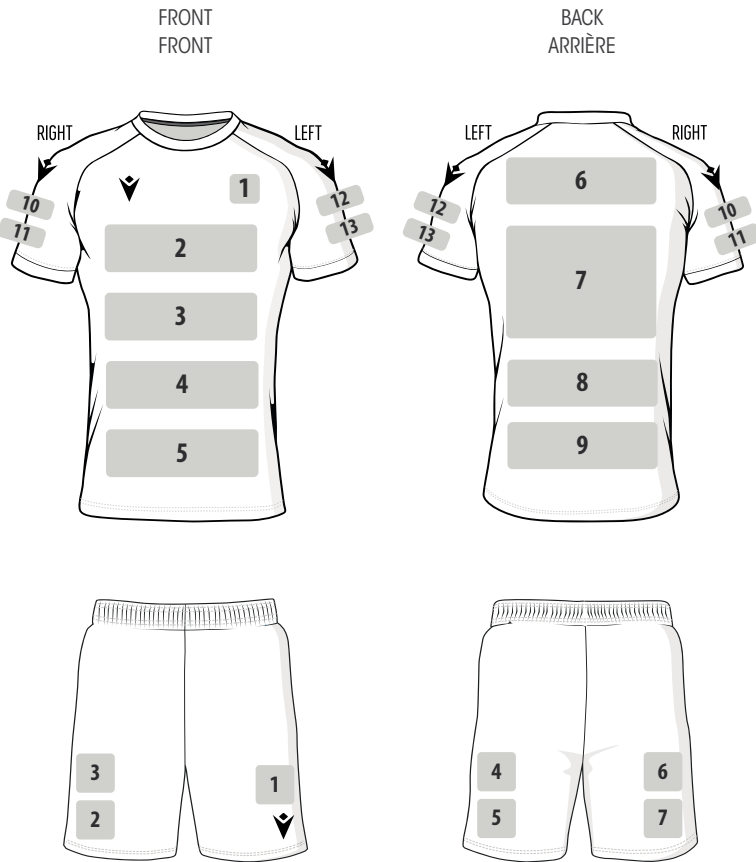

INFORMATION / INFORMATIONS

- + Colours and sizes of numbers available on request
- + Numbers only available on sublimated products
- + Couleurs et tailles des numéros sur demande
- + Numéros applicables seulement avec les produits sublimatiques

CUSTOM DESIGN OPTIONS

PERSONNALISATIONS SUR MESURE / LAVORATION CUSTOM

SUBLIMATED / SUBLIMATIQUE



OPEN DESIGN DESSIN LIBRE

Choose your colours from:
Macron Standard Colours or "Pantone C" colours.

Choisis ta couleur parmi:
Macron Standard Colours o "Pantone C" colour reference.



FIXED DESIGN DESSIN PREDEFINI

Choose your design template on the My Macron Kit App. More info on page 63.
Choisissez votre modèle graphique sur l'application My Macron Kit. Info disponibles sur la page 63.

Macron Standard Colours / Macron Standard Colours:

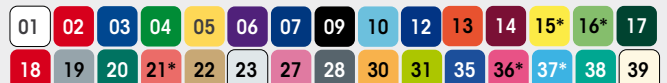

*Brilliant colours, not fluo colors / Couleurs brillantes, pas couleurs fluo.

CHOOSE YOUR FONT

CHOISISSEZ VOTRE POLICE DE CARACTÈRES

* AGENCY
0123456789 - PLAYER

* ATHLETIC
0123456789 PLAYER

BARÇA
0123456789 - PLAYER

* BIRCH
0123456789 - PLAYER

* COMPACTA
0123456789 - PLAYER

* FINAL FRONTIER
0123456789 - PLAYER

* FUTURA
0123456789 - PLAYER

* GEOSLAB
0123456789 - PLAYER

* LIBEL
0123456789 - PLAYER

* MACHINE
0123456789 - PLAYER

SF COLLEGIATE
0123456789 - PLAYER

* TEAM HELM
0123456789 - PLAYER

- * Fonts can also be requested in outline format.
- * Possibilité de demander la police de caractères en contour.

DORIAN ECO CUSTOM

Eco singlet



SR	M	L	XL	XXL	3XL	4XL	5XL
----	---	---	----	-----	-----	-----	-----

JR	4XS	3XS	XXS	XS	S
----	-----	-----	-----	----	---

ECO ZEPHIRO 2020: 100% POLYESTER (RECYCLED)



OPEN DESIGN

800001260000

DOLLY ECO CUSTOM

Eco tank



SR	M	L	XL	XXL	3XL	4XL	5XL
----	---	---	----	-----	-----	-----	-----

JR	4XS	3XS	XXS	XS	S
----	-----	-----	-----	----	---

ECO ZEPHIRO 2020: 100% POLYESTER (RECYCLED)



OPEN DESIGN

800001270000

IVAN ECO CUSTOM

Eco shirt



SR	M	L	XL	XXL	3XL	4XL	5XL
----	---	---	----	-----	-----	-----	-----

JR	4XS	3XS	XXS	XS	S
----	-----	-----	-----	----	---

ECO ZEPHIRO 2020: 100% POLYESTER (RECYCLED)



OPEN DESIGN

800001280000

IRMA ECO CUSTOM

Eco shirt



SR	M	L	XL	XXL	3XL	4XL	5XL
----	---	---	----	-----	-----	-----	-----

JR	4XS	3XS	XXS	XS	S
----	-----	-----	-----	----	---

ECO ZEPHIRO 2020: 100% POLYESTER (RECYCLED)



OPEN DESIGN

800001290000

SHYLA ECO CUSTOM

Eco crop top



SR	M	L	XL	XXL	3XL	4XL	5XL
----	---	---	----	-----	-----	-----	-----

JR	4XS	3XS	XXS	XS	S
----	-----	-----	-----	----	---

ECO BODYTEX + POWER:

92% POLYESTER (RECYCLED) - 8% ELASTAN



OPEN DESIGN

800001300000

MILEY ECO CUSTOM

Eco brief



SR	M	L	XL	XXL	3XL	4XL	5XL
----	---	---	----	-----	-----	-----	-----

JR	4XS	3XS	XXS	XS	S
----	-----	-----	-----	----	---

ECO BODYTEX:

92% POLYESTER (RECYCLED) - 8% ELASTAN



OPEN DESIGN

800001310000

DEXIF CUSTOM



Socks

SR	EU	M	39/42	L	43/46	XL	47/50
	US		8/9,5		10/12		13/16

JR	EU	XS	29/34	S	35/38
	US		11/4		4,5/7,5



POLYAMIDE ELASTAN: 95% POLYAMIDE - 5% ELASTAN

- + Sateen foot in natural cotton/polyamide
- + Maximum feel
- + Pied ras en coton naturel/polyamide
- + Sensibilité maximale

FIXED DESIGN **F**

SOCKS 98600046

FOOTLESS 98600044



FIXED DESIGN DESSIN PREDEFINI

Possible to customise graphics with standard Macron colors and add a maximum of 6 logos.

- Names and numbers in predefined fonts will incur additional costs.
- Pantone colors instead of standard Macron colors are considered an extra cost.

Possibilité de personnaliser votre graphisme avec les couleurs standards de Macron et l'ajout de 6 logos au maximum.

- Les noms et numéros dans des polices de caractères prédéfinies seront considérés comme des coûts supplémentaires.
- Les couleurs Pantone au lieu des couleurs standards de Macron seront considérées comme des coûts supplémentaires.



*Brilliant colours, not fluo colors
Couleurs brillantes, pas couleurs fluo

Select your graphic from the 50+ fixed design available to you and customise it for your team.

Sélectionnez votre graphisme parmi les plus de 50 motifs fixes disponibles et personnalisez-le pour votre équipe.



Discover all fixed design on the **My Macron Kit** App

Découvrez tous les dessin prédefini sur l'App My Macron Kit

FIXED DESIGN SOCKS DESSIN PRÉDÉFINI CHAUSSETTES

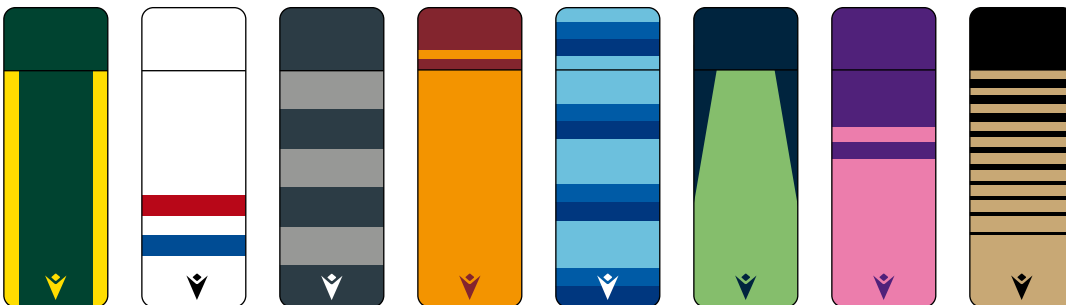

BOM

EUD

HULA

ARYS

LOOP

TIP

TRIS

VERTIGO

The colour combinations shown are for guidance only.
Les couleurs présentées dans les modèles sont purement indicatives.

ATHLETICS

- 65 FIONA BRA
- 65 OPHELIA BRIEF
- 65 SANDY SINGLET
- 66 AGNES SHIRT
- 66 MITCH SINGLET
- 66 FELICIA SINGLET
- 67 MATTHEW SHIRT
- 67 PATRICIA SHIRT
- 67 DORIAN SINGLET
- 68 DOLLY TANK
- 68 IVAN SHIRT
- 68 IRMA SHIRT
- 69 GASTON HERO SHORTS
- 69 CESAR HERO SHORTS
- 69 ODETTE HERO SHORTS
- 69 IKE HERO SHORTS
- 69 ODETTE SHORTS
- 69 HANNA HERO SHORTS
- 70 HARVEY FULL ZIP STRETCH TOP
- 70 CAROL FULL ZIP STRETCH TOP
- 70 RECORD FULL ZIP TOP
- 71 SUCCESS FULL ZIP HOODED TOP
- 71 IVY COMPRESSION PANTS
- 71 NEN LEGGINGS
- 72 SAREZ LEGGINGS

SOCKS

- 72 OFFROAD
- 72 INTERVAL
- 73 ENDURANCE
- 73 RUN-SK RACE 02

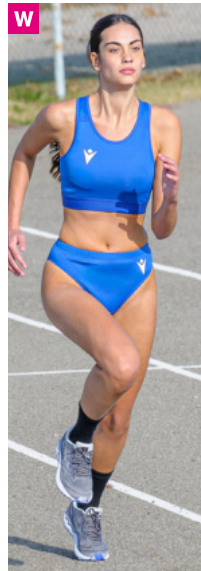

FIONA BRA
OPHELIA BRIEF

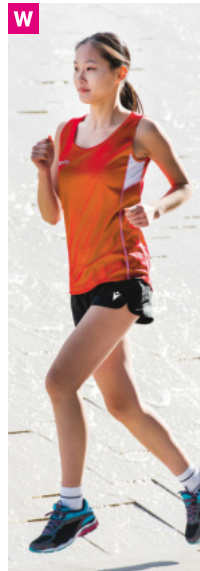

SANDY SINGLET
HANNA HERO SHORTS

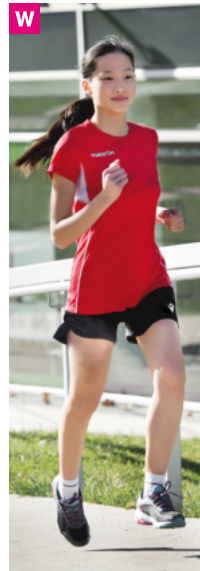

AGNES SHIRT
HANNA HERO SHORTS



MITCH SINGLET
GASTON HERO SHORTS

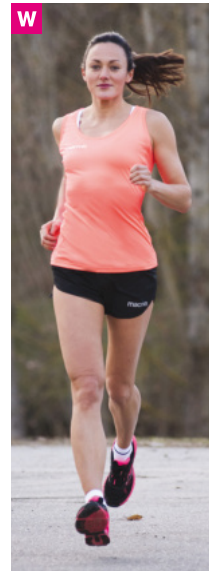

FELICIA SINGLET
ODETTE SHORTS



MATTHEW SHIRT
GASTON HERO SHORTS

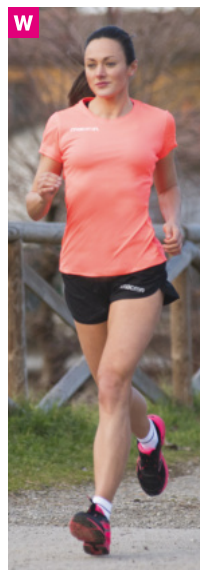

PATRICIA SHIRT
ODETTE SHORTS



DORIAN SINGLET
GASTON HERO SHORTS



DOLLY SINGLET
ODETTE HERO SHORTS

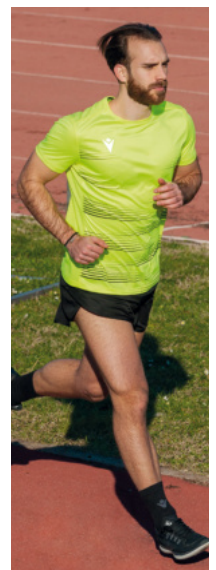

IVAN SHIRT
GASTON HERO SHORTS

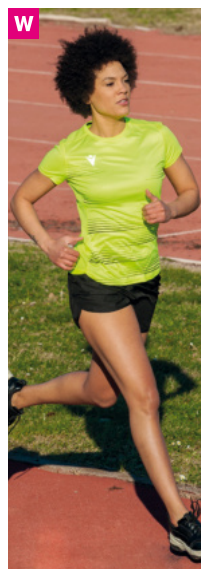

IRMA SHIRT
ODETTE HERO SHORTS

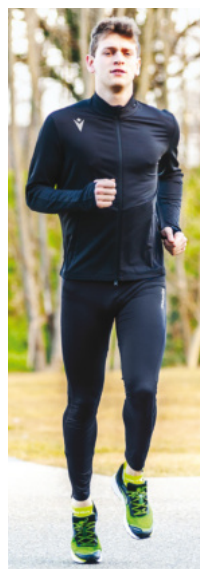

HARVEY FULL ZIP STRETCH TOP

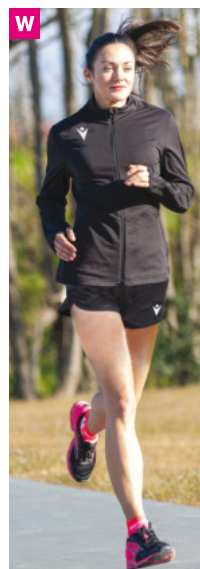

CAROL FULL ZIP STRETCH TOP
ODETTE HERO SHORTS

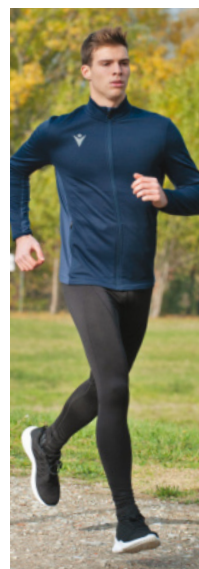

RECORD FULL ZIP TOP

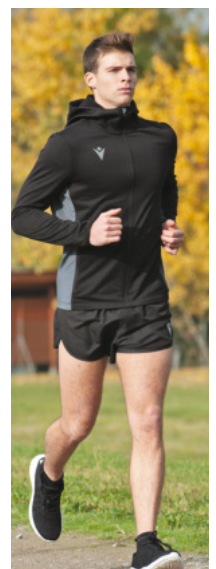

SUCCESS FULL ZIP HOODED TOP
GASTON HERO SHORTS

FIONA

W **NEW**

Bra

SR	M	L	XL	XXL	3XL	4XL	5XL	JR	4XS	3XS	XXS	XS	S
----	---	---	----	-----	-----	-----	-----	----	-----	-----	-----	----	---

BODYTEX: 95% POLYESTER - 5% ELASTAN

- + Flat tone-on-tone seams
- + Tone-on-tone visible elastic band
- + Printed Macron Hero logo
- + *Coutures plates coordonnées*
- + *Élastique apparent coordonné*
- + *Logo Macron Hero imprimé*

BODY FIT



80000026



- 0200**
RED
ROUGE
- 0300**
ROYAL BLUE
BLEU ROYAL
- 0700**
NAVY
MARINE
- 0900**
BLACK
NOIR

OPHELIA

W **NEW**

Brief

SR	M	L	XL	XXL	3XL	4XL	5XL	JR	4XS	3XS	XXS	XS	S
----	---	---	----	-----	-----	-----	-----	----	-----	-----	-----	----	---

BODYTEX: 95% POLYESTER - 5% ELASTAN

- + Flat tone-on-tone seams
- + Printed Macron Hero logo
- + *Coutures plates coordonnées*
- + *Logo Macron Hero imprimé*

BODY FIT



80000027



- 0200**
RED
ROUGE
- 0300**
ROYAL BLUE
BLEU ROYAL
- 0700**
NAVY
MARINE
- 0900**
BLACK
NOIR

SANDY

W

Singlet

SR	M	L	XL	XXL	3XL	4XL	5XL	JR	4XS	3XS	XXS	XS	S
----	---	---	----	-----	-----	-----	-----	----	-----	-----	-----	----	---

ZEROTEX + MESH: 100% POLYESTER

- + Lightmesh inserts
- + Reflective logos
- + 3-needle flat stitching with contrasting covering
- + *Empiècements en lightmesh*
- + *Logos réfléchissants*
- + *Coutures plates à 3 fils avec surjet en contraste*

2024

AVAILABLE UNTIL
DISPONIBLE JUSQU'EN



7015



- 01**
WHITE
BLANC
- 13**
ORANGE
ORANGE
- 15**
NEON YELLOW
JAUNE FLUO

VOLLEYBALL
BASKETBALL
ATHLETICS
HANDBALL
BASEBALL
OTHER
TRACKSUITS
TECHNICAL UNDERWEAR
ACTIVE TRAINING
FREE TIME
JACKETS
ACCESSORIES

AGNES W

Shirt

SR	M	L	XL	XXL	3XL	4XL	5XL	JR	4XS	3XS	XXS	XS	S
----	---	---	----	-----	-----	-----	-----	----	-----	-----	-----	----	---

ZEROTEX + MESH: 100% POLYESTER

- + Lightmesh inserts
- + 3-needle flat stitching with matching covering on armhole
- + Reflective logos

- + *Empiècements en lightmesh*
- + *Coutures plates à 3 fils avec surjet de la même couleur sur emmanchures*
- + *Logos réfléchissants*



2024

AVAILABLE UNTIL
DISPONIBLE JUSQU'EN

7018



01
WHITE
BLANC



02
RED
ROUGE



03
ROYAL BLUE
BLEU ROYAL



13
ORANGE
ORANGE

MITCH

Singlet

SR	M	L	XL	XXL	3XL	4XL	5XL	JR	4XS	3XS	XXS	XS	S
----	---	---	----	-----	-----	-----	-----	----	-----	-----	-----	----	---

ZEPHIRO + DRYTEX: 100% POLYESTER

- + Anti-rubbing suede-effect fabric on front of shirt
- + All seams are flatlock
- + Lightmesh side inserts
- + Micromesh back

- + *Devant du maillot en imitation daim anti-frottements*
- + *Coutures plates*
- + *Empiècements sur les côtés en lightmesh*
- + *Dos en micromesh*



2024

AVAILABLE UNTIL
DISPONIBLE JUSQU'EN

7030



01
WHITE
BLANC



02
RED
ROUGE



09
BLACK
NOIR



15
NEON YELLOW
JAUNE FLUO



35
ITALIAN BLUE
BLEU ITALIEN

FELICIA W

Singlet

SR	M	L	XL	XXL	3XL	4XL	5XL	JR	4XS	3XS	XXS	XS	S
----	---	---	----	-----	-----	-----	-----	----	-----	-----	-----	----	---

ZEPHIRO + DRYTEX: 100% POLYESTER

- + Anti-rubbing suede-effect fabric on front of shirt
- + All seams are flatlock
- + Lightmesh side inserts
- + Micromesh back

- + *Devant du maillot en imitation daim anti-frottements*
- + *Coutures plates*
- + *Empiècements sur les côtés en lightmesh*
- + *Dos en micromesh*



2024

AVAILABLE UNTIL
DISPONIBLE JUSQU'EN

7032



01
WHITE
BLANC



02
RED
ROUGE



09
BLACK
NOIR



21
NEON CORAL
CORAL FLUO



35
ITALIAN BLUE
BLEU ITALIEN

MATTHEW

Shirt

SR	M	L	XL	XXL	3XL	4XL	5XL	JR	4XS	3XS	XXS	XS	S
----	---	---	----	-----	-----	-----	-----	----	-----	-----	-----	----	---

ZEPHIRO + DRYTEX: 100% POLYESTER

- + Anti-rubbing suede-effect fabric on front of shirt
- + All seams are flatlock
- + Lightmesh side inserts
- + Micromesh back
- + *Devant du maillot en imitation daim anti-frottements*
- + *Coutures plates*
- + *Empiècements sur les côtés en lightmesh*
- + *Dos en micromesh*



01 WHITE BLANC	02 RED ROUGE	09 BLACK NOIR	15 NEON YELLOW JAUNE FLUO	35 ITALIAN BLUE BLEU ITALIEN
-----------------------------	---------------------------	----------------------------	--	---



2024
AVAILABLE UNTIL
DISPONIBLE JUSQU'EN

VOLLEYBALL

BASKETBALL

ATHLETICS

HANDBALL

BASEBALL

OTHER

TRACKSUITS

TECHNICAL UNDERWEAR

ACTIVE TRAINING

FREE TIME

JACKETS

ACCESSORIES

7029

PATRICIA

W

Shirt

SR	M	L	XL	XXL	3XL	4XL	5XL	JR	4XS	3XS	XXS	XS	S
----	---	---	----	-----	-----	-----	-----	----	-----	-----	-----	----	---

ZEPHIRO + DRYTEX: 100% POLYESTER

- + Anti-rubbing suede-effect fabric on front of shirt
- + All seams are flatlock
- + Lightmesh side inserts
- + Micromesh back
- + *Devant du maillot en imitation daim anti-frottements*
- + *Coutures plates*
- + *Empiècements sur les côtés en lightmesh*
- + *Dos en micromesh*



01 WHITE BLANC	02 RED ROUGE	09 BLACK NOIR	21 NEON CORAL CORAL FLUO	35 ITALIAN BLUE BLEU ITALIEN
-----------------------------	---------------------------	----------------------------	---------------------------------------	---



2024
AVAILABLE UNTIL
DISPONIBLE JUSQU'EN

7031

DORIAN

Singlet

SR	M	L	XL	XXL	3XL	4XL	5XL	JR	4XS	3XS	XXS	XS	S
----	---	---	----	-----	-----	-----	-----	----	-----	-----	-----	----	---

ZEPHIRO + DRYTEX: 100% POLYESTER

- + Light micromesh back
- + 3-thread flatlock seams
- + Reflective logos
- + Dye-sub texture
- + *Dos en micromesh légère*
- + *Coutures plates à 3 fils*
- + *Logos réfléchissants*
- + *Texture sublimée*



0109 WHITE/BLACK BLANC/NOIR	0209 RED/BLACK ROUGE/NOIR	0309 ROYAL BLUE/BLACK BLEU ROYAL/NOIR	1509 NEON YELLOW/BLACK JAUNE FLUO/NOIR	3809 TURQUOISE/BLACK TURQUOISE/NOIR
--	--	--	---	--



2025
AVAILABLE UNTIL
DISPONIBLE JUSQU'EN

7131

DOLLY



Tank

SR	M	L	XL	XXL	3XL	4XL	5XL	JR	4XS	3XS	XXS	XS	S
----	---	---	----	-----	-----	-----	-----	----	-----	-----	-----	----	---

ZEPHIRO + DRYTEX: 100% POLYESTER

- + Light micromesh back
- + 3-thread flatlock seams
- + Reflective logos
- + Dye-sub texture

- + Dos en micromesh légère
- + Coutures plates à 3 fils
- + Logos réfléchissants
- + Texture sublimée



2025
AVAILABLE UNTIL
DISPONIBLE JUSQU'EN

7133



0109
WHITE/BLACK
BLANC/NOIR



0209
RED/BLACK
ROUGE/NOIR



0309
ROYAL BLUE/BLACK
BLEU ROYAL/NOIR



1509
NEON YELLOW/BLACK
JAUNE FLUO/NOIR



3809
TURQUOISE/BLACK
TURQUOISE/NOIR

IVAN

Shirt

SR	M	L	XL	XXL	3XL	4XL	5XL	JR	4XS	3XS	XXS	XS	S
----	---	---	----	-----	-----	-----	-----	----	-----	-----	-----	----	---

ZEPHIRO + DRYTEX: 100% POLYESTER

- + Crew neck in main fabric
- + Light micromesh back
- + 3-thread flatlock seams
- + Reflective logos
- + Dye-sub texture

- + Col rond dans le tissu principal
- + Dos en micromesh légère
- + Coutures plates à 3 fils
- + Logos réfléchissants
- + Texture sublimée



2025
AVAILABLE UNTIL
DISPONIBLE JUSQU'EN

7132



0109
WHITE/BLACK
BLANC/NOIR



0209
RED/BLACK
ROUGE/NOIR



0309
ROYAL BLUE/BLACK
BLEU ROYAL/NOIR



1509
NEON YELLOW/BLACK
JAUNE FLUO/NOIR



3809
TURQUOISE/BLACK
TURQUOISE/NOIR

IRMA



Shirt

SR	M	L	XL	XXL	3XL	4XL	5XL	JR	4XS	3XS	XXS	XS	S
----	---	---	----	-----	-----	-----	-----	----	-----	-----	-----	----	---

ZEPHIRO + DRYTEX: 100% POLYESTER

- + Crew neck in main fabric
- + Light micromesh back
- + 3-thread flatlock seams
- + Reflective logos

- + Col rond dans le tissu principal
- + Dos en micromesh légère
- + Coutures plates à 3 fils
- + Logos réfléchissants



2025
AVAILABLE UNTIL
DISPONIBLE JUSQU'EN

7134



0109
WHITE/BLACK
BLANC/NOIR



0209
RED/BLACK
ROUGE/NOIR



0309
ROYAL BLUE/BLACK
BLEU ROYAL/NOIR



1509
NEON YELLOW/BLACK
JAUNE FLUO/NOIR



3809
TURQUOISE/BLACK
TURQUOISE/NOIR

GASTON HERO

Microfiber shorts

SR M L XL XXL 3XL 4XL 5XL

JR 4XS 3XS XXS XS S

HP MICROFIBER: 100% POLYESTER

- + Inner mesh briefs
- + Reflective logos
- + Inside pocket
- + *Slip intérieur en mesh*
- + *Logos réfléchissants*
- + *Petite poche interne*



BLACK
NOIR 712309

IKE HERO

Shorts

SR M L XL XXL 3XL 4XL 5XL

JR 4XS 3XS XXS XS S

HP MICROFIBER: 100% POLYESTER

- + Inner mesh briefs
- + Reflective logos
- + Flat drawstring
- + *Slip intérieur en mesh*
- + *Logos réfléchissants*
- + *Cordon coulissant plat*



BLACK
NOIR 712509

CESAR HERO

Boston shorts

SR M L XL XXL 3XL 4XL 5XL

JR 4XS 3XS XXS XS S

HP MICROFIBER: 100% POLYESTER

- + Inner mesh briefs
- + Reflective logos
- + Flat drawstring
- + *Slip intérieur en mesh*
- + *Logos réfléchissants*
- + *Cordon coulissant plat*



BLACK
NOIR 712609

ODETTE

W

2024

Microfiber shorts

SR M L XL XXL 3XL 4XL 5XL

JR 4XS 3XS XXS XS S

HP MICROFIBER: 100% POLYESTER

- + Inner mesh briefs
- + Reflective logos
- + Inside pocket
- + *Slip intérieur en mesh*
- + *Logos réfléchissants*
- + *Petite poche interne*



BLACK
NOIR 702809

AVAILABLE UNTIL
DISPONIBLE JUSQU'EN

ODETTE HERO W

Microfiber shorts

SR M L XL XXL 3XL 4XL 5XL

JR 4XS 3XS XXS XS S

HP MICROFIBER: 100% POLYESTER

- + Inner mesh briefs
- + Reflective logos
- + Inside pocket
- + *Slip intérieur en mesh*
- + *Logos réfléchissants*
- + *Petite poche interne*



BLACK
NOIR 712209

HANNA HERO W

Shorts

SR M L XL XXL 3XL 4XL 5XL

JR 4XS 3XS XXS XS S

HP MICROFIBER: 100% POLYESTER

- + Inner mesh briefs
- + Reflective logos
- + Pocket with reverse zip with self-locking slider
- + *Slip intérieur en mesh*
- + *Logos réfléchissants*
- + *Poche avec fermeture à glissière inversée avec curseur autobloquant*



BLACK
NOIR 712709

HARVEY

Full length zip stretch top

SR	M	L	XL	XXL	3XL	4XL	5XL	JR	4XS	3XS	XXS	XS	S
----	---	---	----	-----	-----	-----	-----	----	-----	-----	-----	----	---

PER-FLEECE: 92% POLYESTER - 8% ELASTAN

- + Full-length reverse zip with self-locking slider
- + Invisible zip pockets
- + Micromesh band inserts in the sleeves
- + Micromesh inserts in the back
- + Reflective logos
- + Thumb hole
- + Fermeture à glissière inversée complète avec curseur autobloquant
- + Poches avec fermeture à glissière invisible
- + Bandes en micromesh insérées sur les manches
- + Empiècements en micromesh dans le dos
- + Logos réfléchissants
- + Trou pour pouce



2024

AVAILABLE UNTIL
DISPONIBLE JUSQU'EN

7111



07
NAVY
MARINE

09
BLACK
NOIR

CAROL

W

Full length zip stretch top

SR	M	L	XL	XXL	3XL	4XL	5XL	JR	4XS	3XS	XXS	XS	S
----	---	---	----	-----	-----	-----	-----	----	-----	-----	-----	----	---

PER-FLEECE: 92% POLYESTER - 8% ELASTAN

- + Full-length reverse zip with self-locking slider
- + Invisible zip pockets
- + Micromesh band inserts in the sleeves
- + Micromesh inserts in the back
- + Reflective logos
- + Thumb hole
- + Fermeture à glissière inversée complète avec curseur autobloquant
- + Poches avec fermeture à glissière invisible
- + Bandes en micromesh insérées sur les manches
- + Empiècements en micromesh dans le dos
- + Logos réfléchissants
- + Trou pour pouce



2024

AVAILABLE UNTIL
DISPONIBLE JUSQU'EN

7113



07
NAVY
MARINE

09
BLACK
NOIR

RECORD

Full length zip 3D top

SR	M	L	XL	XXL	3XL	4XL	5XL	JR	4XS	3XS	XXS	XS	S
----	---	---	----	-----	-----	-----	-----	----	-----	-----	-----	----	---

3D FLEECE: 95% POLYESTER - 5% ELASTAN

- + Full-length reverse zip with self-locking slider
- + Full-length front zip and pockets with reverse zip and self-locking slider
- + Stretch fabric inserts in sides and underarms
- + Snood
- + Fermeture à glissière inversée complète avec curseur autobloquant
- + Fermeture à glissière complète devant et poches à fermeture à glissière complète inversée avec curseur autobloquant
- + Empiècements sur les côtés et sous les manches en tissu stretch
- + Tour de cou



9201



0700
NAVY/LIGHT NAVY
MARINE/MARINE CLAIR

0928
BLACK/ANTHRACITE
NOIR/ANTHRACITE

SUCCESS

Full length zip hooded 3D top

SR	M	L	XL	XXL	3XL	4XL	5XL	JR	4XS	3XS	XXS	XS	S
----	---	---	----	-----	-----	-----	-----	----	-----	-----	-----	----	---

3D FLEECE: 95% POLYESTER - 5% ELASTAN

- + Full-length reverse zip with self-locking slider
- + Full-length front zip and pockets with reverse zip and self-locking slider
- + Stretch fabric inserts in sides and underarms
- + Snood
- + Fermeture à glissière inversée complète avec curseur autobloquant
- + Fermeture à glissière complète devant et poches à fermeture à glissière complète inversée avec curseur autobloquant
- + Empiècements sur les côtés et sous les manches en tissu stretch
- + Tour de cou



9490



0700
NAVY/LIGHT NAVY
MARINE/MARINE CLAIR

0928
BLACK/ANTHRACITE
NOIR/ANTHRACITE

IVY

NEW

Compression pants

SR	M	L	XL	XXL	3XL	4XL	5XL	JR	4XS	3XS	XXS	XS	S
----	---	---	----	-----	-----	-----	-----	----	-----	-----	-----	----	---

TIGHTEX: 82% POLYAMIDE - 18% ELASTAN

- + Visible elastic with silicone inside
- + 3-thread flatlock seams
- + Reflective Macron Hero logo
- + Élastique apparent avec silicone à l'intérieur
- + Coutures plates à 3 fils
- + Logo Macron Hero réfléchissant

SKINNY



817401

NEN

W NEW

Leggings

SR	M	L	XL	XXL	3XL	4XL	5XL	JR	4XS	3XS	XXS	XS	S
----	---	---	----	-----	-----	-----	-----	----	-----	-----	-----	----	---

MAIN (POLYTECH): 92% POLYESTER - 8% ELASTAN

WAISTBAND (EASYWET): 92% POLYESTER - 8% ELASTAN

- + Deep waistband in Lycra
- + 3-thread flatlock seams
- + Reflective Macron Hero logo
- + Ceinture large taille haute en lycra
- + Coutures plates à 3 fils
- + Logo Macron Hero réfléchissant

SKINNY



80000029



0900
BLACK
NOIR

VOLEYBALL
BASKETBALL
ATHLETICS
HANDBALL
BASEBALL
OTHER
TRACKSUITS
TECHNICAL UNDERWEAR
ACTIVE TRAINING
FREE TIME
JACKETS
ACCESSORIES

SAREZ

W NEW

Leggins

SR	M	L	XL	XXL	3XL	4XL	5XL	JR	4XS	3XS	XXS	XS	S
----	---	---	----	-----	-----	-----	-----	----	-----	-----	-----	----	---

MAIN (POLYTECH): 92% POLYESTER - 8% ELASTAN

WAISTBAND (EASYWET): 92% POLYESTER - 8% ELASTAN

- + Deep waistband in Lycra
- + 3-thread flatlock seams
- + Reflective Macron Hero logo

- + Ceinture large taille haute en lycra
- + Coutures plates à 3 fils
- + Logo Macron Hero réfléchissant

SKINNY



2025

AVAILABLE UNTIL
DISPONIBLE JUSQU'EN

80000028



0900
BLACK
NOIR

OFFROAD

MADE IN ITALY

5 PCS

Socks

SR	EU	M	39/42	L	43/46	XL	47/50	JR	EU	XS	29/34	S	35/38
	US		8/9,5		10/12		13/16		US		11/4		4,5/7,5

54% POLYAMIDE - 43% POLYPROPYLENE - 3% ELASTAN



4907

* XL not available in neon coral/white
* Taille XL non disponible en coral fluo/blanc



0928

BLACK/ANTHRACITE
NOIR/ANTHRACITE



1501

NEON YELLOW/WHITE
JAUNE FLUO/BLANC



2101*

NEON CORAL/WHITE
CORAL FLUO/BLANC

INTERVAL

MADE IN ITALY

5 PCS

Socks

SR	EU	M	39/42	L	43/46	XL	47/50	JR	EU	XS	29/34	S	35/38
	US		8/9,5		10/12		13/16		US		11/4		4,5/7,5

68% POLYAMIDE INNERGY - 12% POLYAMIDE - 20% ELASTAN



4901

* XL not available in black/neon coral
* Taille XL non disponible en noir/coral fluo



0915

BLACK/NEON YELLOW
NOIR/JAUNE FLUO



0919

BLACK/GREY
NOIR/GRIS



0921*

BLACK/NEON CORAL
NOIR/CORAL FLUO

ENDURANCE



5 PCS

Socks

SR	EU	M	39/42	L	43/46	XL	47/50	JR	EU	XS	29/34	S	35/38
	US		8/9,5		10/12		13/16		US		11/4		4,5/7,5

68% POLYAMIDE INNERGY - 12% POLYAMIDE - 20% ELASTAN



4902

* XL not available in black/neon coral
* Taille XL non disponible en noir/coral fluo



0915

BLACK/NEON YELLOW
NOIR/JAUNE FLUO



0919

BLACK/GREY
NOIR/GRIS



0921*

BLACK/NEON CORAL
NOIR/CORAL FLUO

RUN-SK RACE 02



5 PCS

Socks

SR	EU	M	39/42	L	43/46	XL	47/50	JR	EU	XS	29/34	S	35/38
	US		8/9,5		10/12		13/16		US		11/4		4,5/7,5

60% POLYAMIDE MERYL

37% POLYAMIDE - 3% ELASTAN

- + Soft cuffs
- + Reinforced toe, heel and footbed

- + Poignets souples
- + Pointe, talon et dessous renforcés



2024

AVAILABLE UNTIL
DISPONIBLE JUSQU'EN

59085

ANATOMICAL FOOT

Anatomical arch support for softening impact against the sole of the foot.

SOFT ELASTIC ANKLE BAND

Anti-fray "no stress" system so as not to hinder blood flow.

REINFORCEMENTS

Reinforced toe, heel and footbed in polyamide for greater resistance wto friction and greater comfort.

MERYL® FIBER:

Highly breathable and comfortably soft, enveloping microfiber.

"REAL MESH" BREATHABLE SECTIONS

Innovative design creates "holes" on the top and sides of the foot, enabling sweat to wick away with maximum breathability. These sections considerably increase the breathable qualities of the sock and keep the foot at an optimal temperature even during sport.

PIED ANATOMIQUE

Plante anatomique pour amortir l'impact des chocs sous le pied.

POIGNET SOUPLE: Système "no stress" anti-effilochement pour ne pas gêner la circulation sanguine.

RENFORTS

Pointe, talon et dessous renforcés en polyamide pour une meilleure résistance au frottement et un confort amélioré.

FIBRE MERYL®

Microfibre souple et enveloppante hautement respirante et confortable.

ZONES RESPIRANTES "REAL MESH"

Réalisation innovante avec de véritables "trous" sur le dessus et les côtés du pied, favorisant l'évacuation de la sueur avec un maximum de respirabilité. Ces sections augmentent considérablement les qualités respirantes de la chaussette et maintiennent le pied à une température optimale également durant l'activité sportive.

VOLLEYBALL

BASKETBALL

ATHLETICS

HANDBALL

BASEBALL

OTHER

TRACKSUITS

TECHNICAL UNDERWEAR

ACTIVE TRAINING

FREE TIME

JACKETS

ACCESSORIES



HANDBALL



VFL EINTRACHT HAGEN

Germany

2. Bundesliga

CUSTOM MATCH DAY HANDBALL



HSV Solingen Gräfrath
(Germany)
1. Damen Bundesliga

CUSTOMIZE YOUR TEAM JERSEY IN 3 STEPS PERSONNALISEZ LE MAILLOT DE VOTRE ÉQUIPE EN TROIS ÉTAPES



Choose the model
Sélectionnez le modèle



Choose graphics and colour
Choisissez graphisme et couleur



Apply the logos and choose the font
Appliquez les logos et choisissez la police



Discover the full collection on the APP My Macron KIT.
Découvrez l'offre complète sur la APP My Macron KIT.



LOGO POSITIONING

POSITIONNEMENT DES LOGOS

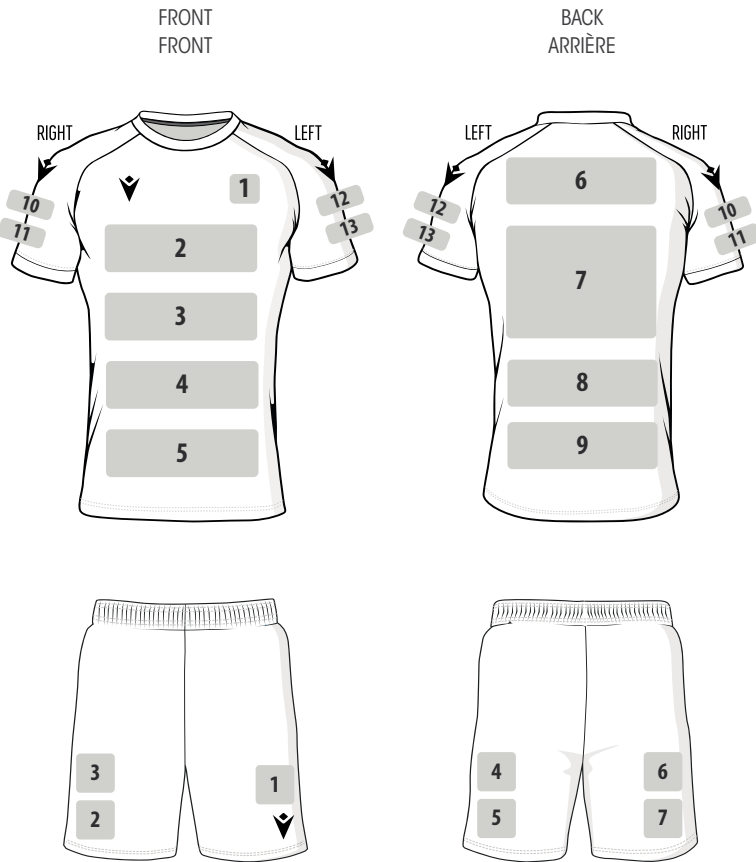

INFORMATION / INFORMATIONS

- + Colours and sizes of numbers available on request
- + Numbers only available on sublimated products
- + Couleurs et tailles des numéros sur demande
- + Numéros applicables seulement avec les produits sublimatiques

CUSTOM DESIGN OPTIONS

PERSONNALISATIONS SUR MESURE / LAVORATION CUSTOM

SUBLIMATED / SUBLIMATIQUE



OPEN DESIGN DESSIN LIBRE

Choose your colours from:
Macron Standard Colours or "Pantone C" colours.

Choisis ta couleur parmi:
Macron Standard Colours o "Pantone C" colour reference.



FIXED DESIGN DESSIN PREDEFINI

Choose your design template on the My Macron Kit App. More info on page 79.
Choisissez votre modèle graphique sur l'application My Macron Kit. Info disponibles sur la page 79.

Macron Standard Colours / Macron Standard Colours:

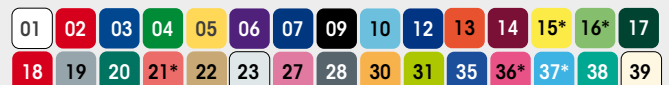

*Brilliant colours, not fluo colors / Couleurs brillantes, pas couleurs fluo

CHOOSE YOUR FONT

CHOISISSEZ VOTRE POLICE DE CARACTÈRES

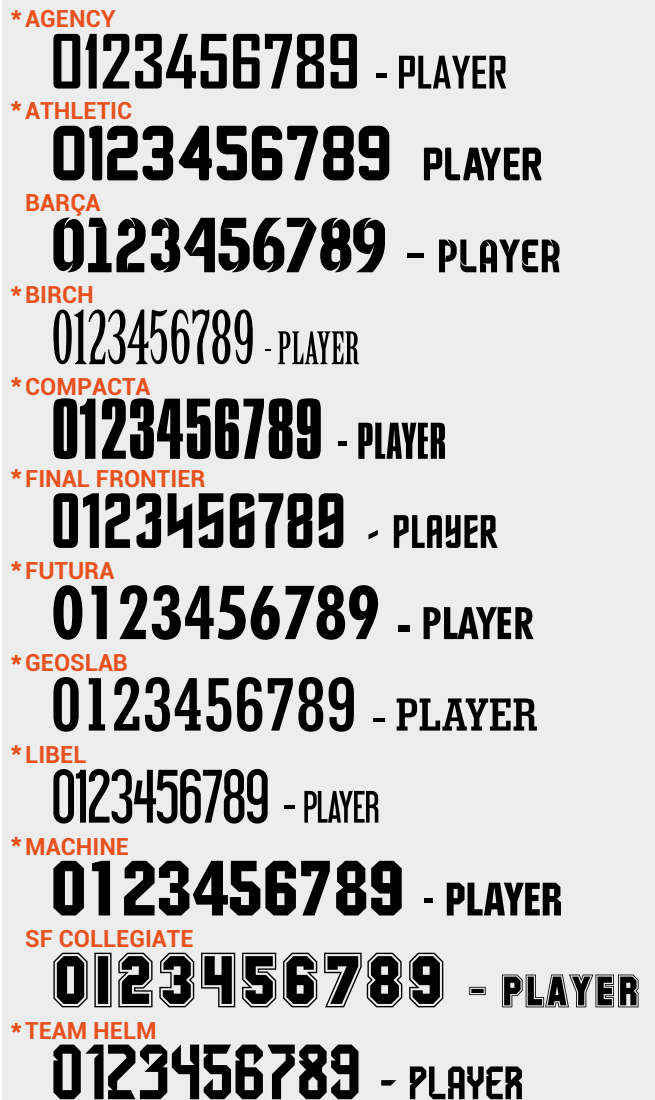

- * Fonts can also be requested in outline format.
- * Possibilité de demander la police de caractères en contour.

NEX ECO CUSTOM

Match day Eco shirt

NEW **ECO**
FABRIC

SR M L XL XXL 3XL 4XL 5XL

JR 4XS 3XS XXS XS S



ECO GOTEX: 100% POLYESTER (RECYCLED)

OPEN DESIGN

800000480000

800000500000

FIXED DESIGN

800000490000

800000510000

MESA ECO CUSTOM

Match day Eco shorts

ECO
FABRIC

SR M L XL XXL 3XL 4XL 5XL

JR 4XS 3XS XXS XS S



ECO GOTEX: 100% POLYESTER (RECYCLED)

OPEN DESIGN

98700696

ALISON ECO CUSTOM

Match day Eco shirt

W **ECO**
FABRIC

SR M L XL XXL 3XL 4XL 5XL

JR 4XS 3XS XXS XS S



ECO GOTEX: 100% POLYESTER (RECYCLED)

OPEN DESIGN

800000810000

800000820000

FIXED DESIGN

800000830000

800000840000

ACRUX ECO CUSTOM

Match day Eco shorts

W **ECO**
FABRIC

SR M L XL XXL 3XL 4XL 5XL

JR 4XS 3XS XXS XS S



ECO GOTEX: 100% POLYESTER (RECYCLED)

OPEN DESIGN

800000850000

DEXIF CUSTOM

5 PCS

Socks

SR	EU	M	39/42	L	43/46	XL	47/50
	US		8/9,5		10/12		13/16

JR	EU	XS	29/34	S	35/38
	US		11/4		4,5/7,5



POLYAMIDE ELASTAN: 95% POLYAMIDE - 5% ELASTAN

- + Sateen foot in natural cotton/polyamide
- + Maximum feel
- + Pied ras en coton naturel/polyamide
- + Sensibilité maximale

FIXED DESIGN

SOCKS 98600046

FOOTLESS 98600044



FIXED DESIGN DESSIN PREDEFINI

Possible to customise graphics with standard Macron colors and add a maximum of 6 logos.

- Names and numbers in predefined fonts will incur additional costs.
- Pantone colors instead of standard Macron colors are considered an extra cost.

Possibilité de personnaliser votre graphisme avec les couleurs standards de Macron et l'ajout de 6 logos au maximum.

- Les noms et numéros dans des polices de caractères prédéfinies seront considérés comme des coûts supplémentaires.
- Les couleurs Pantone au lieu des couleurs standards de Macron seront considérées comme des coûts supplémentaires.



*Brilliant colours, not fluo colors
Couleurs brillantes, pas couleurs fluo

Select your graphic from the 50+ fixed design available to you and customise it for your team.

Sélectionnez votre graphisme parmi les plus de 50 motifs fixes disponibles et personnalisez-le pour votre équipe.



Discover all fixed design on the **My Macron Kit** App
Découvrez tous les dessin prédefini sur l'App My Macron Kit



FIXED DESIGN SOCKS DESSIN PRÉDÉFINI CHAUSSETTES

Choose your design template from among those proposed as well as the Macron colour that you prefer.

Choisis la graphique parmi celles proposées à côté et la couleur que tu préfères.

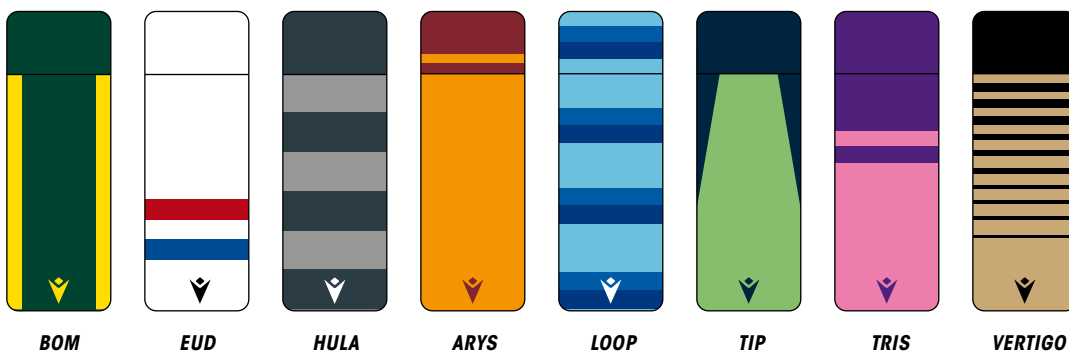

BOM

EUD

HULA

ARYS

LOOP

TIP

TRIS

VERTIGO

The colour combinations shown are for guidance only.
Les couleurs présentées dans les modèles sont purement indicatives.

Download the App / Télécharger l'App



HANDBALL

MEN MATCH DAY

- 81 RHODIUM ECO SHIRT
- 81 GEDE SHIRT
- 81 SHEDIR SHIRT
- 82 GOLEM SHIRT
- 82 IRON SHIRT
- 83 THEMIS ECO SHIRT
- 83 WYVERN ECO SHIRT
- 84 MESA HERO SHORTS
- 84 SKARA ECO SHORTS
- 85 BISMUTH HERO SHORTS
- 85 DAHLIA PANTS
- 85 SALZACH WARM UP TOP
- 86 TOBOL WARM UP TOP
- 86 FREYR FULL ZIP TOP
- 86 TIAMAT HOODY FULL ZIP TOP



RHODIUM ECO SHIRT

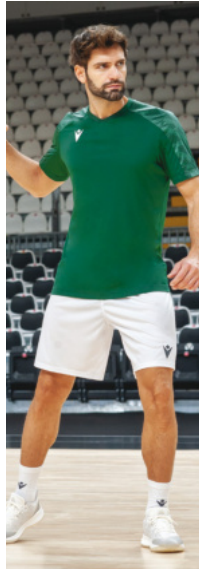

GEDE SHIRT

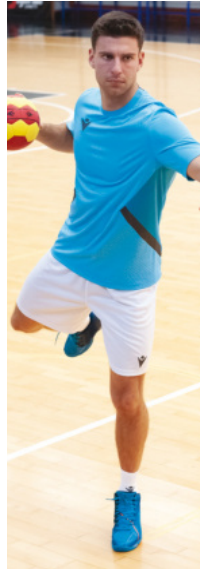

SHEDIR SHIRT

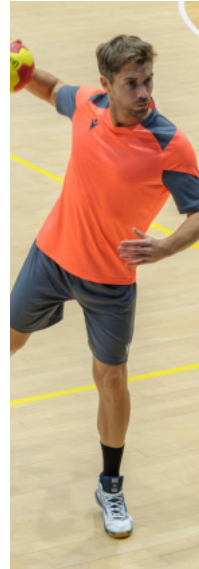

GOLEM SHIRT



IRON SHIRT

WOMEN MATCH DAY

- 88 WIDIA ECO SHIRT
- 88 ARIEL SHIRT
- 88 ZINC SHIRT
- 89 BELLATRIX SHIRT
- 89 SPHINX SHIRT
- 89 SKAT SHIRT
- 90 ACRUX HERO SHORTS
- 90 BASTET FULL ZIP TOP



THEMIS ECO SHIRT



WYVERN ECO SHIRT

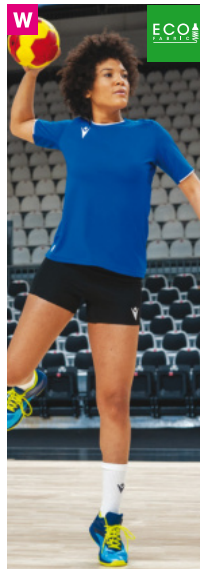

WYDIA ECO SHIRT



ARIEL SHIRT



ZINC SHIRT

BALLS

- 90 DOOM

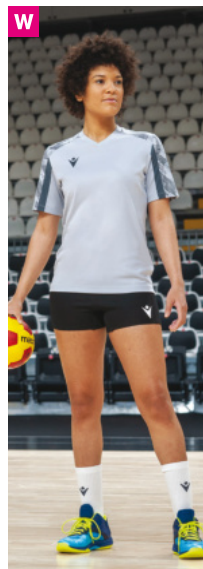

BELLATRIX SHIRT

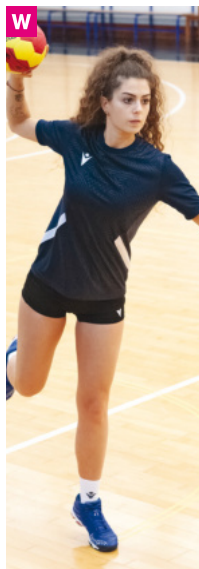

SKAT SHIRT



SPHINX SHIRT

RHODIUM ECO



Match day Eco shirt

SR	M	L	XL	XXL	3XL	4XL	5XL	JR	4XS	3XS	XXS	XS	S
----	---	---	----	-----	-----	-----	-----	----	-----	-----	-----	----	---

ECO SOFTLOCK: 100% POLYESTER (RECYCLED)

- + Eco micromesh inserts on shoulders, underarms and upper sides
- + Reinforced seams
- + Crew neck with piping in main fabric
- + Sleeve cuff with piping in main fabric
- + *Empiècements en Eco micromesh sur épaules, sous-manches et partie haute des cotés*
- + *Coutures renforcées*
- + *Col rond avec passepoil dans le tissu principal*
- + *Bord de manche avec passepoil dans le tissu principal*



2026
AVAILABLE UNTIL
DISPONIBLE JUSQU'EN

2062

0100 WHITE BLANC	0201 RED/DARK RED/WHITE ROUGE/ROUGE FONCÉ/BLANC	0301 ROYAL BLUE/DARK ROYAL BLUE/WHITE BLEU ROYAL/BLEU ROYAL FONCÉ/BLANC	0401 GREEN/DARK GREEN/WHITE VERT/VERT FONCÉ/BLANC	0701 NAVY/LIGHT NAVY/WHITE MARINE/MARINE CLAIR/BLANC	0901 BLACK/DARK GREY/WHITE NOIR/GRIS FONCÉ/BLANC

GEDE

Match day shirt

SR	M	L	XL	XXL	3XL	4XL	5XL	JR	4XS	3XS	XXS	XS	S
----	---	---	----	-----	-----	-----	-----	----	-----	-----	-----	----	---

SOFTLOCK: 100% POLYESTER

- + Dye-sub texture on the shoulders and sleeves
- + Mesh underarm inserts
- + Knitted V-neck and back collar in main fabric
- + *Texture sublimée sur épaules et manches*
- + *Empiècements en mesh sous les manches*
- + *Col en V en tricot et partie arrière du col dans le tissu principal*



2025
AVAILABLE UNTIL
DISPONIBLE JUSQU'EN

2603

0123 WHITE/SILVER BLANC/ARGENT	0200 RED/DARK RED ROUGE/ROUGE FONCÉ	0300 ROYAL BLUE/DARK ROYAL BLUE BLEU ROYAL/BLEU ROYAL FONCÉ	0700 NAVY/LIGHT NAVY MARINE/MARINE CLAIR	0900 BLACK/DARK GREY NOIR/GRIS FONCÉ	1007 COLUMBIA/NAVY BLEU CIEL/MARINE	1323 ORANGE/SILVER ORANGE/ARGENT	1400 CARDINAL/DARK CARDINAL BORDEAUX/BORDEAUX FONCÉ	1700 BOTTLE GREEN/LIGHT BOTTLE GREEN VERT BOUTEILLE/VERT BOUTEILLE CLAIR	2328 SILVER/ANTHRACITE ARGENT/ANTHRACITE

SHEDIR

Match day shirt

SR	M	L	XL	XXL	3XL	4XL	5XL	JR	4XS	3XS	XXS	XS	S
----	---	---	----	-----	-----	-----	-----	----	-----	-----	-----	----	---

SOFTLOCK: 100% POLYESTER

- + Embossed texture on front
- + Micromesh shirt back
- + Mesh inserts in sides and back of neck
- + Knitted crew neck
- + *Texture en relief sur le devant*
- + *Dos du maillot en micromesh*
- + *Empiècements en mesh sur les cotés et l'arrière du col*
- + *Col rond en tricot*



2026
AVAILABLE UNTIL
DISPONIBLE JUSQU'EN

5168

0128 WHITE/ANTHRACITE BLANC/ANTHRACITE	0201 RED/WHITE ROUGE/BLANC	0301 ROYAL BLUE/WHITE BLEU ROYAL/BLANC	0401 GREEN/WHITE VERT/BLANC	0509 YELLOW/BLACK JAUNE/NOIR	0701 NAVY/WHITE MARINE/BLANC	0705 NAVY/YELLOW MARINE/JAUNE	0901 BLACK/WHITE NOIR/BLANC	1401 CARDINAL/WHITE BORDEAUX/BLANC	3728 NEON SKY/ANTHRACITE BLEU CIEL FLUO/ANTHRACITE

VOLLEYBALL
BASKETBALL
ATHLETICS
HANDBALL
BASEBALL
OTHER
TRACKSUITS
TECHNICAL UNDERWEAR
ACTIVE TRAINING
FREE TIME
JACKETS
ACCESSORIES

GOLEM

NEW

Match day shirt

SR	M	L	XL	XXL	3XL	4XL	5XL	JR	4XS	3XS	XXS	XS	S
----	---	---	----	-----	-----	-----	-----	----	-----	-----	-----	----	---

SOFTLOCK + MICROMESH: 100% POLYESTER

- + Crew neck with knitted front insert
- + Melange texture on the front
- + Micromesh back
- + Col rond avec empiècement en maille sur le devant
- + Texture mixte sur le devant
- + Dos en micromesh



2027
AVAILABLE UNTIL
DISPONIBLE JUSQU'EN

80000000



IRON

Match day shirt

SR	M	L	XL	XXL	3XL	4XL	5XL	JR	4XS	3XS	XXS	XS	S
----	---	---	----	-----	-----	-----	-----	----	-----	-----	-----	----	---

PERFORM + DRYTEX: 92% POLYESTER - 8% ELASTAN

- + Triangular micromesh insert at the bottom of the shirt
- + Crew neck with triangular micromesh insert
- + Empiècement triangulaire dans le bas du maillot en micromesh
- + Col rond avec empiècement triangulaire en micromesh

BODY FIT



2024
AVAILABLE UNTIL
DISPONIBLE JUSQU'EN

2052



Junior Fasano
(Italy)
Serie A



THEMIS ECO



Match day Eco shirt

SR	M	L	XL	XXL	3XL	4XL	5XL	JR	4XS	3XS	XXS	XS	S
----	---	---	----	-----	-----	-----	-----	----	-----	-----	-----	----	---

ECO SOFTLOCK: 100% POLYESTER (RECYCLED)

- + Embossed texture on front
- + Dye-sub texture on the sleeves
- + Knitted Mandarin neck with snap fasteners
- + Eco mesh back of neck
- + Eco micromesh shirt back
- + Eco mesh bottom on back of shirt
- + Silicone Macron Hero logo

- + *Texture en relief sur le devant*
- + *Texture sublimée sur les manches*
- + *Mao en tricot avec boutons pression*
- + *Arrière du col en Eco mesh*
- + *Dos du maillot en Eco micromesh*
- + *Bas de maillot rétro en Eco mesh*
- + *Logo Macron Hero en silicone*



2026

AVAILABLE UNTIL
DISPONIBLE JUSQU'EN

VOLLEYBALL
BASKETBALL
ATHLETICS

4624



0102

WHITE/RED
BLANC/ROUGE

0103

WHITE/ROYAL BLUE
BLANC/BLEU ROYAL

0104

WHITE/GREEN
BLANC/VERT

0128

WHITE/ANTHRACITE
BLANC/ANTHRACITE

0201

RED/WHITE
ROUGE/BLANC

0301

ROYAL BLUE/WHITE
BLEU ROYAL/BLANC

0401

GREEN/WHITE
VERT/BLANC

0601

PURPLE/WHITE
VIOLET/BLANC

0901

BLACK/WHITE
NOIR/BLANC

1401

CARDINAL/WHITE
BORDEAUX/BLANC

3009

AMBER/BLACK
AMBRE/NOIR



3828

TURQUOISE/ANTHRACITE
TURQUOISE/ANTHRACITE

HANDBALL

BASEBALL

OTHER

TRACKSUITS

WYVERN ECO

NEW



Match day Eco shirt

SR	M	L	XL	XXL	3XL	4XL	5XL	JR	4XS	3XS	XXS	XS	S
----	---	---	----	-----	-----	-----	-----	----	-----	-----	-----	----	---

ECO SOFTLOCK + ECO MICROMESH: 100% POLYESTER (RECYCLED)

- + Knitted V-neck with piping on front
- + Contrasting piping on sides
- + Dye-sub texture on front of shirt
- + Embossed texture on sleeves
- + Eco micromesh shirt back
- + Macron Hero logo in silicone on front

- + *Col en V en maille avec liseré sur le devant*
- + *Liseré contrastant sur les côtés*
- + *Texture en maille en impression sublimée sur le devant*
- + *Texture gaufrée sur les manches*
- + *Dos du maillot en Eco micromesh*
- + *Logo Macron Hero silicone sur le devant*



2027

AVAILABLE UNTIL
DISPONIBLE JUSQU'EN

TECHNICAL UNDERWEAR

ACTIVE TRAINING

8000009



0102

WHITE/RED
BLANC/ROUGE

0103

WHITE/ROYAL BLUE
BLANC/BLEU ROYAL

0123

WHITE/SILVER
BLANC/ARGENT

0201

RED/WHITE
ROUGE/BLANC

0301

ROYAL BLUE/WHITE
BLEU ROYAL/BLANC

0401

GREEN/WHITE
VERT/BLANC

0503

YELLOW/ROYAL BLUE
JAUNE/BLEU ROYAL

0509

YELLOW/BLACK
JAUNE/NOIR

0701

NAVY/WHITE
MARINE/BLANC

0928

BLACK/ANTHRACITE
NOIR/ANTHRACITE

1001

COLUMBIA/WHITE
BLEU CIEL/BLANC



1309

ORANGE/BLACK
ORANGE/NOIR



1410

CARDINAL/COLUMBIA
BORDEAUX/BLEU CIEL



2841

ANTHRACITE/NEON RED
ANTHRACITE/ROUGE FLUO

FREE TIME

JACKETS

ACCESSORIES

MESA HERO

Match day shorts

SR	M	L	XL	XXL	3XL	4XL	5XL	JR	4XS	3XS	XXS	XS	S
----	---	---	----	-----	-----	-----	-----	----	-----	-----	-----	----	---

EVERTEX: 100% POLYESTER



5223



- 01**
WHITE
BLANC
- 02**
RED
ROUGE
- 03**
ROYAL BLUE
BLEU ROYAL
- 04**
GREEN
VERT
- 05**
YELLOW
JAUNE
- 06**
PURPLE
VIOLET
- 07**
NAVY
MARINE
- 09**
BLACK
NOIR
- 10**
COLUMBIA
BLEU CIEL
- 13**
ORANGE
ORANGE
- 14**
CARDINAL
BORDEAUX



- 15**
NEON YELLOW
JAUNE FLUO
- 16**
NEON GREEN
VERT FLUO
- 17**
BOTTLE GREEN
VERT BOUTEILLE
- 28**
ANTHRACITE
ANTHRACITE

SKARA ECO



Match day Eco shorts

SR	M	L	XL	XXL	3XL	4XL	5XL	JR	4XS	3XS	XXS	XS	S
----	---	---	----	-----	-----	-----	-----	----	-----	-----	-----	----	---

ECO SOFTLOCK + ECO MESH: 100% POLYESTER (RECYCLED)

- + Eco mesh side inserts
- + Flat drawstring

- + Empiècements sur les côtés en Eco mesh
- + Cordon coulissant plat



5227



- 0100**
WHITE
BLANC
- 0102**
WHITE/RED
BLANC/ROUGE
- 0103**
WHITE/ROYAL BLUE
BLANC/BLEU ROYAL
- 0104**
WHITE/GREEN
BLANC/VERT
- 0109**
WHITE/BLACK
BLANC/NOIR
- 0200**
RED
ROUGE
- 0201**
RED/WHITE
ROUGE/BLANC
- 0300**
ROYAL BLUE
BLEU ROYAL
- 0301**
ROYAL BLUE/WHITE
BLEU ROYAL/BLANC
- 0305**
ROYAL BLUE/YELLOW
BLEU ROYAL/JAUNE
- 0400**
GREEN
VERT



- 0500**
YELLOW
JAUNE
- 0700**
NAVY
MARINE
- 0900**
BLACK
NOIR
- 0901**
BLACK/WHITE
NOIR/BLANC
- 0902**
BLACK/RED
NOIR/ROUGE
- 1000**
COLUMBIA
BLEU CIEL
- 1213**
ELECTRIC BLUE/ORANGE
BLEU ÉLECTRIQUE/ORANGE
- 1400**
CARDINAL
BORDEAUX
- 2800**
ANTHRACITE
ANTHRACITE
- 3800**
TURQUOISE
TURQUOISE

BISMUTH HERO

Match day shorts

SR	M	L	XL	XXL	3XL	4XL	5XL	JR	4XS	3XS	XXS	XS	S
----	---	---	----	-----	-----	-----	-----	----	-----	-----	-----	----	---

SOFTLOCK + MESH: 100% POLYESTER

- + Flat drawstring
- + Mesh side inserts

- + Cordon coulissant plat
- + Empiècements sur les côtés en mesh



2059



03
ROYAL BLUE
BLEU ROYAL

07
NAVY
MARINE

09
BLACK
NOIR

DAHLIA

Pants

SR	M	L	XL	XXL	3XL	4XL	5XL	JR	4XS	3XS	XXS	XS	S
----	---	---	----	-----	-----	-----	-----	----	-----	-----	-----	----	---

HEAVY COTTONPOLY UNBRUSHED 260 GR : 80% COTTON - 20% POLYESTER

- + Flat drawstring
- + Waistband with exposed inside elastic
- + Side pockets
- + Straight leg bottom

- + Cordon coulissant plat
- + Ceinture large avec élastique interne visible
- + Poches latérales
- + Bas de jambe droit



9767



07
NAVY
MARINE

09
BLACK
NOIR

19
GREY
GRIS

SALZACH

Warm up roundneck top

SR	M	L	XL	XXL	3XL	4XL	5XL	JR	4XS	3XS	XXS	XS	S
----	---	---	----	-----	-----	-----	-----	----	-----	-----	-----	----	---

POLY DRY: 100% POLYESTER

- + Ribbed crew neck
- + Piping on shoulder
- + Lycra cuffs

- + Col rond en côtes fines
- + Passepoil sur l'épaule
- + Poignets en lycra



5419



02
RED
ROUGE

03
ROYAL BLUE
BLEU ROYAL

04
GREEN
VERT

07
NAVY
MARINE

09
BLACK
NOIR

10
COLUMBIA
BLEU CIEL

14
CARDINAL
BORDEAUX

TOBOL

Warm up roundneck top

SR	M	L	XL	XXL	3XL	4XL	5XL	JR	4XS	3XS	XXS	XS	S
----	---	---	----	-----	-----	-----	-----	----	-----	-----	-----	----	---

PER-FLEECE: 88% POLYESTER - 12% ELASTAN

- + Crew neck in main fabric
- + 3-thread flatlock seams
- + Thumb hole
- + Col rond dans le tissu principal
- + Coutures plates à 3 fils
- + Trou pour pouce



2026

AVAILABLE UNTIL
DISPONIBLE JUSQU'EN

8180



02

RED
ROUGE

07

NAVY
MARINE

09

BLACK
NOIR

FREYR

Hooded full length zip top

SR	M	L	XL	XXL	3XL	4XL	5XL	JR	4XS	3XS	XXS	XS	S
----	---	---	----	-----	-----	-----	-----	----	-----	-----	-----	----	---

POLY DRY: 100% POLYESTER

- + Contrasting full-length reverse zip
- + Contrasting reverse zip pockets
- + Piping on shoulder
- + Lycra cuffs
- + Bottom with drawstring
- + Fermeture à glissière inversée complète en contraste
- + Poches avec fermeture à glissière inversée en contraste
- + Passepoil sur l'épaule
- + Poignets et bas en lycra
- + Bas avec cordon coulissant



8126

NEW



01

WHITE
BLANC

02

RED
ROUGE

03

ROYAL BLUE
BLEU ROYAL

04

GREEN
VERT

07

NAVY
MARINE

09

BLACK
NOIR

TIAMAT

Microfiber hooded full length zip top

SR	M	L	XL	XXL	3XL	4XL	5XL	JR	4XS	3XS	XXS	XS	S
----	---	---	----	-----	-----	-----	-----	----	-----	-----	-----	----	---

MICROFIBER + POLY DIAGONAL : 100% POLYESTER

- + Full-length die-cast zip
- + Knitted cuffs, neck and rear waistband
- + Pockets with die-cast zips
- + Microfibre front with mesh lining
- + Dye-sub texture on the front of the shirt
- + Fermeture à glissière complète moulée sous pression
- + Poignets, col et ceinture large en tricot dans le dos
- + Poches avec fermeture à glissière moulée sous pression
- + Devant en microfibre avec doublure en mesh
- + Texture tricot en impression sublimée sur le devant



2026

AVAILABLE UNTIL
DISPONIBLE JUSQU'EN

8521



0201

RED/WHITE
ROUGE/BLANC

0301

ROYAL BLUE/WHITE
BLEU ROYAL/BLANC

0401

GREEN/WHITE
VERT/BLANC

0701

NAVY/WHITE
MARINE/BLANC

0705

NAVY/YELLOW
MARINE/JAUNE

0901

BLACK/WHITE
NOIR/BLANC

0905

BLACK/YELLOW
NOIR/JAUNE

1401

CARDINAL WHITE
BORDEAUX/BLANC

2837

ANTHRACITE/NEON SKY
ANTHRACITE/BLEU CIEL FLUO

WOMEN MATCH DAY



ZRK RUDAR LABIN

Croatia

1. HRL

ACCESSORIES

JACKETS

FREE TIME

ACTIVE TRAINING

TECHNICAL UNDERWEAR

TRACKSUITS

OTHER

BASEBALL

HANDBALL

ATHLETICS

BASKETBALL

VOLLEYBALL

WIDIA ECO  **W** 

Match day Eco shirt

SR	M	L	XL	XXL	3XL	4XL	5XL	JR	4XS	3XS	XXS	XS	S
----	---	---	----	-----	-----	-----	-----	----	-----	-----	-----	----	---

ECO SOFTLOCK: 100% POLYESTER (RECYCLED)

- + Eco micromesh inserts on shoulders, underarms and upper sides
 - + Reinforced seams
 - + Crew neck with piping in main fabric
 - + Sleeve cuff with piping in main fabric
- + *Empiècements en Eco micromesh sur épaules, sous-manches et partie haute des cotés*
 - + *Coutures renforcées*
 - + *Col rond avec passepoil dans le tissu principal*
 - + *Bord de manche avec passepoil dans le tissu principal*



2026
AVAILABLE UNTIL
DISPONIBLE JUSQU'EN

2063



ARIEL 

Match day shirt

SR	M	L	XL	XXL	3XL	4XL	5XL	JR	4XS	3XS	XXS	XS	S
----	---	---	----	-----	-----	-----	-----	----	-----	-----	-----	----	---

EVERTEX: 100% POLYESTER

- + Ribbed crew neck
- + Piping on shoulder
- + *Col rond en côtes fines*
- + *Passepoil sur l'épaule*



5175



ZINC 

Match day shirt

SR	M	L	XL	XXL	3XL	4XL	5XL	JR	4XS	3XS	XXS	XS	S
----	---	---	----	-----	-----	-----	-----	----	-----	-----	-----	----	---

SOFTLOCK: 100% POLYESTER

- + V-neck with contrasting piping
- + Light micromesh inserts in sides and shoulders
- + Contrasting piping on front yoke
- + *Col en V avec passepoil en contraste*
- + *Empiècements sur les côtés et les épaules en micromesh légère*
- + *Passepoil en contraste sur la poitrine*



2026
AVAILABLE UNTIL
DISPONIBLE JUSQU'EN

2064



BELLATRIX



Match day shirt

SR	M	L	XL	XXL	3XL	4XL	5XL	JR	4XS	3XS	XXS	XS	S
----	---	---	----	-----	-----	-----	-----	----	-----	-----	-----	----	---

SOFTLOCK: 100% POLYESTER

- + Dye-sub texture on the shoulders and sleeves
- + Mesh underarm inserts
- + Knitted V-neck and back collar in main fabric

- + *Texture sublimée sur épaules et manches*
- + *Empiècements en mesh sous les manches*
- + *Col en V en tricot et partie arrière du col dans le tissu principal*



2025

AVAILABLE UNTIL
DISPONIBLE JUSQU'EN

VOLLEYBALL
BASKETBALL
ATHLETICS

5378



0123

WHITE/SILVER
BLANC/ARGENT

0200

RED/DARK RED
ROUGE/ROUGE FONCÉ

0300

ROYAL BLUE/DARK ROYAL BLUE
BLEU ROYAL/BLEU ROYAL FONCÉ

0700

NAVY/LIGHT NAVY
MARINE/MARINE CLAIR

0900

BLACK/DARK GREY
NOIR/GRIS FONCÉ

2328

SILVER/ANTHRACITE
ARGENT/ANTHRACITE

SKAT



Match day shirt

SR	M	L	XL	XXL	3XL	4XL	5XL	JR	4XS	3XS	XXS	XS	S
----	---	---	----	-----	-----	-----	-----	----	-----	-----	-----	----	---

SOFTLOCK: 100% POLYESTER

- + Embossed texture on front
- + Micromesh shirt back
- + Mesh inserts in sides and back of neck
- + Knitted crew neck

- + *Texture en relief sur le devant*
- + *Dos du maillot en micromesh*
- + *Empiècements en mesh sur les côtés et l'arrière du col*
- + *Col rond en tricot*



2026

AVAILABLE UNTIL
DISPONIBLE JUSQU'EN

BASEBALL
OTHER

TRACKSUITS

5170



0128

WHITE/ANTHRACITE
BLANC/ANTHRACITE

0201

RED/WHITE
ROUGE/BLANC

0301

ROYAL BLUE/WHITE
BLEU ROYAL/BLANC

0701

NAVY/WHITE
MARINE/BLANC

0901

BLACK/WHITE
NOIR/BLANC

1401

CARDINAL/WHITE
BORDEAUX/BLANC

3728

NEON SKY/ANTHRACITE
BLEU CIEL FLUO/ANTHRACITE

SPHINX



NEW

Match day shirt

SR	M	L	XL	XXL	3XL	4XL	5XL	JR	4XS	3XS	XXS	XS	S
----	---	---	----	-----	-----	-----	-----	----	-----	-----	-----	----	---

SOFTLOCK + MICROMESH: 100% POLYESTER

- + Crew neck with knitted front insert
- + Melange texture on the front
- + Micromesh back

- + *Col rond avec empiècement en maille sur le devant*
- + *Texture mixte sur le devant*
- + *Dos en micromesh*



2027

AVAILABLE UNTIL
DISPONIBLE JUSQU'EN

ACTIVE TRAINING

FREE TIME

8000001



0201

RED/WHITE
ROUGE/BLANC

0301

ROYAL BLUE/WHITE
BLEU ROYAL/BLANC

0701

NAVY/WHITE
MARINE/BLANC

0901

BLACK/WHITE
NOIR/BLANC

2128

NEON CORAL/ANTHRACITE
CORAL FLUO/ANTHRACITE

JACKETS
ACCESSORIES

TECHNICAL UNDERWEAR

ACRUX HERO W

Match day shorts

SR	M	L	XL	XXL	3XL	4XL	5XL	JR	4XS	3XS	XXS	XS	S
----	---	---	----	-----	-----	-----	-----	----	-----	-----	-----	----	---

SOFTLOCK + MESH: 100% POLYESTER

- + Mesh inserts in sides and inside legs
- + Flat drawstring

- + *Empiècements en mesh sur les côtés et l'entrejambes*
- + *Cordon coulissant plat*



5088



01
WHITE
BLANC

02
RED
ROUGE

03
ROYAL BLUE
BLEU ROYAL

07
NAVY
MARINE

09
BLACK
NOIR

BASTET W

Hoody full length zip top

SR	M	L	XL	XXL	3XL	4XL	5XL	JR	4XS	3XS	XXS	XS	S
----	---	---	----	-----	-----	-----	-----	----	-----	-----	-----	----	---

POLYDRY: 100% POLYESTER

- + Full-length die-cast zip
- + Pockets with reverse nylon zips with auto-locking slider
- + Knitted cuffs

- + *Fermeture à glissière complète moulée sous pression*
- + *Poches avec fermeture à glissière inversée en nylon*
- + *Poignets en tricot*



2026

AVAILABLE UNTIL
DISPONIBLE JUSQU'EN

8083



0201
RED/WHITE
ROUGE/BLANC

0301
ROYAL BLUE/WHITE
BLEU ROYAL/BLANC

0701
NAVY/WHITE
MARINE/BLANC

0901
BLACK/WHITE
NOIR/BLANC

2837
ANTHRACITE/NEON SKY
ANTHRACITE/BLEU CIEL FLUO

DOOM

Handball training ball

size 0	46-48 cm	225-275 gr
size 1	50-52 cm	290-330 gr
size 2	54-56 cm	325-400 gr
size 3	58-60 cm	425-475 gr

SURFACE: POLYURETHAN SOFT

CONSTRUCTION: HAND SEWN

- + Training ball. Excellent grip and wear resistance.

- + *Ballon d'entraînement. Il garantit une excellente adhérence et une longue résistance à l'usure*

 12 PCS



0 7910039 1 7910035 2 7910037 3 7910038



SIZE 0/1
LIME/PINK
LIME/ROSE



SIZE 2/3
RED/YELLOW
ROUGE/JAUNE

BASEBALL



GODO BASEBALL

Italy

Serie A1

CUSTOM MATCH DAY BASEBALL

Alphians Baseball Classics
(Netherlands)



CUSTOMIZE YOUR TEAM JERSEY IN 3 STEPS PERSONNALISEZ LE MAILLOT DE VOTRE ÉQUIPE EN TROIS ÉTAPES



Choose the model
Sélectionnez le modèle



Choose graphics and colour
Choisissez graphisme et couleur



Apply the logos and choose the font
Appliquez les logos et choisissez la police



Discover the full collection on the APP My Macron KIT.
Découvrez l'offre complète sur la APP My Macron KIT.



LOGO POSITIONING POSITIONNEMENT DES LOGOS

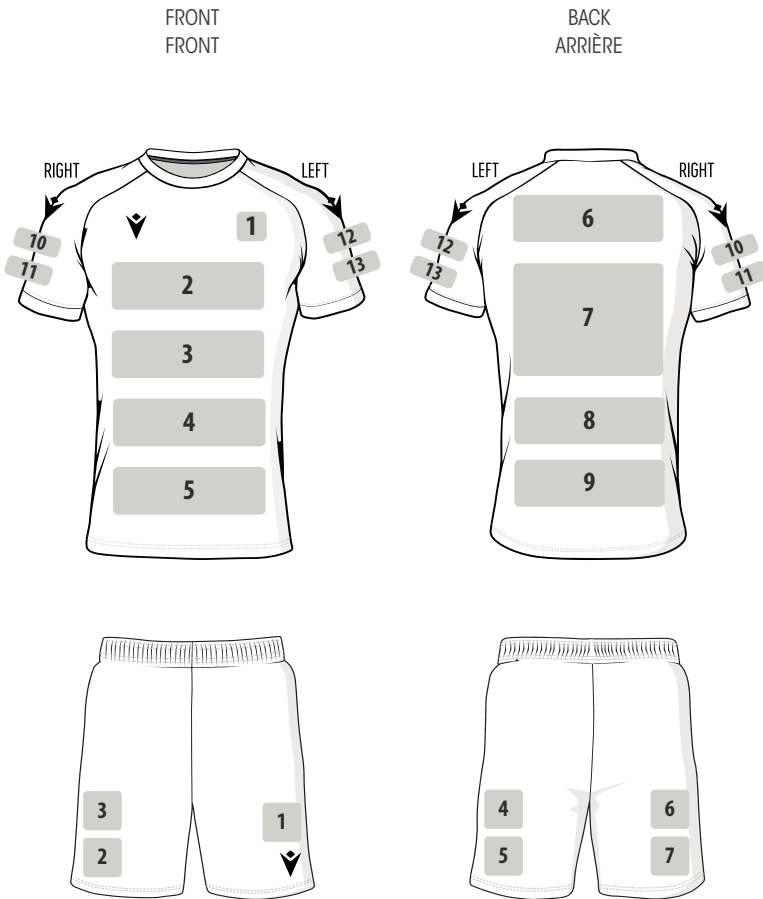

INFORMATION / INFORMATIONS

- + Colours and sizes of numbers available on request
- + Numbers only available on sublimated products
- + Couleurs et tailles des numéros sur demande
- + Numéros applicables seulement avec les produits sublimatiques

CUSTOM DESIGN OPTIONS

PERSONNALISATIONS SUR MESURE / LAVORATION CUSTOM

SUBLIMATED / SUBLIMATIQUE



OPEN DESIGN DESSIN LIBRE

Choose your colours from:
Macron Standard Colours or "Pantone C" colours

Choisis ta couleur parmi:
Macron Standard Colours o "Pantone C" colour reference

CHOOSE YOUR FONT CHOISISSEZ VOTRE POLICE DE CARACTÈRES

* AGENCY

0123456789 - PLAYER

* ATHLETIC

0123456789 PLAYER

BARÇA

0123456789 - PLAYER

* BIRCH

0123456789 - PLAYER

* COMPACTA

0123456789 - PLAYER

* FINAL FRONTIER

0123456789 - PLAYER

* FUTURA

0123456789 - PLAYER

* GEOSLAB

0123456789 - PLAYER

* LIBEL

0123456789 - PLAYER

* MACHINE

0123456789 - PLAYER

SF COLLEGIATE

0123456789 - PLAYER

* TEAM HELM

0123456789 - PLAYER

* Fonts can also be requested in outline format.

* Possibilité de demander la police de caractères en contour.

NEW YORK ECO CUSTOM

Match day Eco shirt



SR M L XL XXL 3XL 4XL 5XL

JR 4XS 3XS XXS XS S



ECO FIGHTEX: 100% POLYESTER (RECYCLED)

OPEN DESIGN

800001330000

AUSTIN ECO CUSTOM

Match day Eco shirt



SR M L XL XXL 3XL 4XL 5XL

JR 4XS 3XS XXS XS S



ECO FIGHTEX: 100% POLYESTER (RECYCLED)

OPEN DESIGN

800001340000

HOUSTON ECO CUSTOM

Match day Eco shirt



SR M L XL XXL 3XL 4XL 5XL

JR 4XS 3XS XXS XS S



ECO MICROMESH: 100% POLYESTER (RECYCLED)

OPEN DESIGN

800001320000



Hoofddorp Pioniers
(Netherlands)
Hoofdklasse

SASHA CUSTOM



Socks

SR	EU	M	39/42	L	43/46	XL	47/50
	US		8/9,5		10/12		13/16

JR	EU	XS	29/34	S	35/38
	US		11/4		4,5/7,5

POLYAMIDE ELASTAN: 95% POLYAMIDE - 5% ELASTAN

- + Terry PA foot
- + Anatomical left and right fit
- + Pied en éponge de polyamide
- + Forme droite-gauche étudiée anatomiquement



FIXED DESIGN **F**

SOCKS 98600036

FOOTLESS 98600037

DEXIF CUSTOM



Socks

SR	EU	M	39/42	L	43/46	XL	47/50
	US		8/9,5		10/12		13/16

JR	EU	XS	29/34	S	35/38
	US		11/4		4,5/7,5

POLYAMIDE ELASTAN: 95% POLYAMIDE - 5% ELASTAN

- + Sateen foot in natural cotton/polyamide
- + Maximum feel
- + Pied ras en coton naturel/polyamide
- + Sensibilité maximale



FIXED DESIGN **F**

SOCKS 98600046

FOOTLESS 98600044



FIXED DESIGN SOCKS DESSIN PRÉDÉFINI CHAUSSETTES

Choose your design template from among those proposed as well as the Macron colour that you prefer.

Choisis la graphique parmi celles proposées à côté et la couleur que tu préfères.



*Brilliant colours, not fluo colors
Couleurs brillantes, pas couleurs fluo

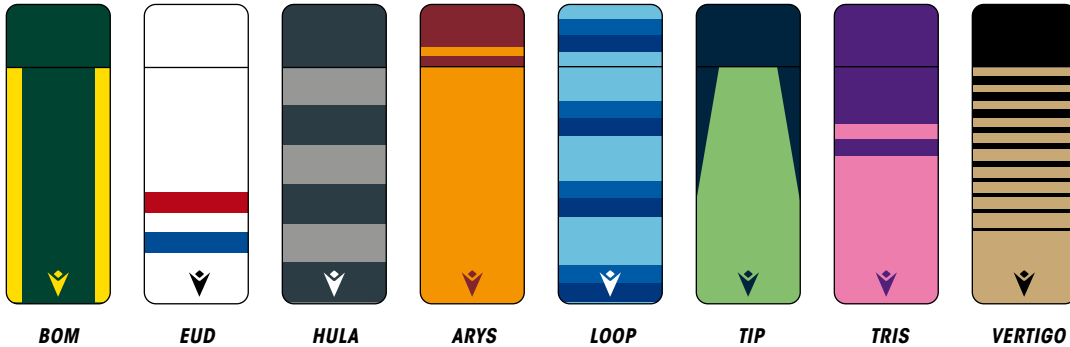

BOM

EUD

HULA

ARYS

LOOP

TIP

TRIS

VERTIGO

The colour combinations shown are for guidance only.

Les couleurs présentées dans les modèles sont purement indicatives.



BASEBALL

MEN MATCH DAY

- 97 DEFENDER JERSEY
- 97 DIAMOND EVO JERSEY
- 97 DEFENDER PANTS
- 97 DIAMOND EVO PANTS
- 98 DRAKE JERSEY
- 98 ADAMANT PANTS
- 98 RIGEL HERO SHIRT

SOFTBALL

- 100 INNING SHIRT
- 100 ARIEL SHIRT
- 100 BELLATRIX SHIRT
- 101 RISE 3/4 PANTS

OTHER

- 101 FIELDER TRAINING SHORTS
- 101 UMPIRE POLO
- 101 HB UMPIRE EVO PANTS
- 102 HB BALLS BAG
- 102 CHICAGO WINDBREAKER
- 102 DENALI WINDBREAKER
- 102 TACTIC TRAINING 3/4 PADDED PANTS
- 103 BELT PRO EVO
- 103 PEPPER BASEBALL CAP
- 103 LUTZ BASEBALL CAP
- 103 ELASTIC BELT EVO
- 104 RAYON SOCKS
- 104 CARGO TROLLEY
- 104 BAT BAG HOLDALL
- 104 TENDER HOLDALL
- 104 BALL BAG HOLDALL

BATS

- 105 BWP 73 MAPLE WOODEN
- 105 BWP MR NASTY WOODEN
- 105 DYNAMITE KIT BAT AND BALL SET



Alphians Baseball Classics
(Netherlands)

DEFENDER

Baseball match day jersey

SR	M	L	XL	XXL	3XL	4XL	5XL
----	---	---	----	-----	-----	-----	-----

EXTRA HEAVY EVERTEX: 100% POLYESTER

- + Contrasting mesh side inserts
- + Full button opening

- + *Empiècements sur les côtés en mesh en contraste*
- + *Ouverture complète à boutons*



3612



0209
RED/BLACK
ROUGE/NOIR



0302
ROYAL BLUE/RED
BLEU ROYAL/ROUGE



0702
NAVY/RED
MARINE/ROUGE



0913
BLACK/ORANGE
NOIR/ORANGE

DIAMOND EVO

Baseball match day jersey

SR	M	L	XL	XXL	3XL	4XL	5XL	JR	4XS	3XS	XXS	XS	S
----	---	---	----	-----	-----	-----	-----	----	-----	-----	-----	----	---

HEAVY EVERTEX: 100% POLYESTER



80000157



0100
WHITE
BLANC



0107
WHITE/NAVY
BLANC/MARINE



0200
RED
ROUGE



0300
ROYAL BLUE
BLEU ROYAL



0700
NAVY
MARINE



0900
BLACK
NOIR



1900
GREY
GRIS

DEFENDER

Baseball match day pants

SR	M	L	XL	XXL	3XL	4XL	5XL
----	---	---	----	-----	-----	-----	-----

HEAVY ELASTEX: 95% POLYESTER - 5% ELASTAN

- + Back pockets
- + Logo on the back
- + *Poches arrière*
- + *Logo sur l'arrière*



3312



01
WHITE
BLANC



19
GREY
GRIS

DIAMOND EVO

Baseball match day pants

SR	M	L	XL	XXL	3XL	4XL	5XL
----	---	---	----	-----	-----	-----	-----

JR	4XS	3XS	XXS	XS	S
----	-----	-----	-----	----	---

HEAVY EVERTEX: 100% POLYESTER



80000158



0100
WHITE
BLANC



0107
WHITE/NAVY
BLANC/MARINE



1900
GREY
GRIS

DRAKE

Baseball match day jersey

SR	M	L	XL	XXL	3XL	4XL	5XL	JR	4XS	3XS	XXS	XS	S
----	---	---	----	-----	-----	-----	-----	----	-----	-----	-----	----	---

POLYDRY: 100% POLYESTER



- 01
WHITE
BLANC
- 02
RED
ROUGE
- 03
ROYAL BLUE
BLEU ROYAL
- 07
NAVY
MARINE
- 09
BLACK
NOIR
- 13
ORANGE
ORANGE
- 17
BOTTLE GREEN
VERT BOUTEILLE



3712

ADAMANT

Youth baseball match day pants

SR	M	L	XL	XXL	3XL	4XL	5XL	JR	4XS	3XS	XXS	XS	S
----	---	---	----	-----	-----	-----	-----	----	-----	-----	-----	----	---

HEAVY EVERTEX: 100% POLYESTER



- 01
WHITE
BLANC
- 19
GREY
GRIS



3313

RIGEL HERO

Matchday/training jersey

SR	M	L	XL	XXL	3XL	4XL	5XL	JR	4XS	3XS	XXS	XS	S
----	---	---	----	-----	-----	-----	-----	----	-----	-----	-----	----	---

EVERTEX: 100% POLYESTER

- + Piping on shoulder
- + Ribbed crew neck

- + Passepoil sur l'épaule
- + Col rond en côtes fines



5179 5079



- 01
WHITE
BLANC
- 02
RED
ROUGE
- 03
ROYAL BLUE
BLEU ROYAL
- 04
GREEN
VERT
- 05
YELLOW
JAUNE
- 06
PURPLE
VIOLET
- 07
NAVY
MARINE
- 09
BLACK
NOIR
- 10
COLUMBIA
BLEU CIEL
- 13
ORANGE
ORANGE
- 14
CARDINAL
BORDEAUX



- 15
NEON YELLOW
JAUNE FLUO
- 16
NEON GREEN
VERT FLUO
- 27
PINK
ROSE
- 28
ANTHRACITE
ANTHRACITE

SOFTBALL

macron



CRAZY CHICKLETS

Austria

Softball Bundesliga

VOLLEYBALL

BASKETBALL

ATHLETICS

HANDBALL

BASEBALL

OTHER

TRACKSUITS

TECHNICAL UNDERWEAR

ACTIVE TRAINING

FREE TIME

JACKETS

ACCESSORIES

INNING W

Match day softball shirt

SR	M	L	XL	XXL	3XL	4XL	5XL	JR	4XS	3XS	XXS	XS	S
----	---	---	----	-----	-----	-----	-----	----	-----	-----	-----	----	---

COMBTEX: 95% POLYESTER - 5% ELASTAN

- + 2-button neck with contrasting piping
- + Contrasting sleeve cuff
- + Contrasting side inserts
- + Contrasting piping on sides
- + Col à 2 boutons et passepoil en contraste
- + Bord de manche en contraste
- + Empiècements sur les côtés en contraste
- + Passepoil en contraste sur le côté



3613



0201
RED/WHITE
ROUGE/BLANC



0301
ROYAL BLUE/WHITE
BLEU ROYAL/BLANC



0701
NAVY/WHITE
MARINE/BLANC

ARIEL W

Match day softball shirt

SR	M	L	XL	XXL	3XL	4XL	5XL	JR	4XS	3XS	XXS	XS	S
----	---	---	----	-----	-----	-----	-----	----	-----	-----	-----	----	---

EVERTEX: 100% POLYESTER

- + Ribbed crew neck
- + Piping on shoulder
- + Col rond en côtes fines
- + Passepoil sur l'épaule



5175



0100
WHITE
BLANC



0200
RED
ROUGE



0300
ROYAL BLUE
BLEU ROYAL



0400
GREEN
VERT



0500
YELLOW
JAUNE



0700
NAVY
MARINE



0900
BLACK
NOIR



2700
PINK
ROSE



2800
ANTHRACITE
ANTHRACITE

BELLATRIX W

Match day softball shirt

SR	M	L	XL	XXL	3XL	4XL	5XL	JR	4XS	3XS	XXS	XS	S
----	---	---	----	-----	-----	-----	-----	----	-----	-----	-----	----	---

SOFTLOCK: 100% POLYESTER

- + Dye-sub texture on the shoulders and sleeves
- + Mesh underarm inserts
- + Knitted V-neck and back collar in main fabric
- + Texture sublimée sur épaules et manches
- + Empiècements en mesh sous les manches
- + Col en V en tricot et partie arrière du col dans le tissu principal



2025

AVAILABLE UNTIL
DISPONIBLE JUSQU'EN

5378



0123
WHITE/SILVER
BLANC/ARGENT



0200
RED/DARK RED
ROUGE/ROUGE FONCÉ



0300
ROYAL BLUE/DARK ROYAL BLUE
BLEU ROYAL/BLEU ROYAL FONCÉ



0700
NAVY/LIGHT NAVY
MARINE/MARINE CLAIR



0900
BLACK/DARK GREY
NOIR/GRIS FONCÉ



2328
SILVER/ANTHRACITE
ARGENT/ANTHRACITE

RISE

W

Match day softball 3/4 pants

SR	M	L	XL	XXL	3XL	4XL	5XL	JR	4XS	3XS	XXS	XS	S
----	---	---	----	-----	-----	-----	-----	----	-----	-----	-----	----	---

HEAVY EVERTEX: 100% POLYESTER

- + Waistband with exposed inside elastic
- + Flap with zip and press studs
- + Back pockets
- + Double fabric knee insert
- + Elastic leg bottom
- + Ceinture large avec élastique interne visible
- + Rabat avec fermeture à glissière et boutons pression
- + Poches arrière
- + Empiècement sur le genou en tissu doublé
- + Bas de jambe élastique



80000162



0100
WHITE
BLANC



0700
NAVY
MARINE



0900
BLACK
NOIR

FIELDER

Training shorts

SR	M	L	XL	XXL	3XL	4XL	5XL	JR	4XS	3XS	XXS	XS	S
----	---	---	----	-----	-----	-----	-----	----	-----	-----	-----	----	---

SMOOTEX: 100% POLYESTER



2024

AVAILABLE UNTIL
DISPONIBLE JUSQU'EN

3218



07
NAVY
MARINE



09
BLACK
NOIR

UMPIRE

Polo

SR	M	L	XL	XXL	3XL	4XL	5XL
----	---	---	----	-----	-----	-----	-----

JR	4XS	3XS	XXS	XS	S
----	-----	-----	-----	----	---

SMOOTEX: 100% POLYESTER

- + 2-button polo shirt
- + Knitted armholes and neck
- + Knitted cuffs
- + Polo à 2 boutons
- + Emmanchures et col en tricot
- + Poignets en tricot



NAVY
MARINE

800001640700

HB UMPIRE EVO

Pants

SR	M	L	XL	XXL	3XL	4XL	5XL
----	---	---	----	-----	-----	-----	-----

JR	4XS	3XS	XXS	XS	S
----	-----	-----	-----	----	---

WOVEN POLYCOTTON:

70% POLYESTER - 30% COTTON

- + Side pockets
- + Back pockets
- + Poches latérales
- + Poches arrière



ANTHRACITE
ANTHRACITE

800001591900

VOLEYBALL
BASKETBALL
ATHLETICS
HANDBALL
BASEBALL
OTHER
TRACKSUITS
TECHNICAL UNDERWEAR
ACTIVE TRAINING
FREE TIME
JACKETS
ACCESSORIES

HB BALLS

Bag

ONE SIZE

- + Umpire ball bag
- + Sac à ballons pour l'arbitre



BLACK
NOIR

301719

TACTIC

Training 3/4 padded pants

SR M L XL XXL 3XL 4XL 5XL

JR 4XS 3XS XXS XS S

ESPANTEX + COMBTEX:

92% POLYESTER - 8% ELASTAN



WHITE
BLANC

800001630100

CHICAGO

Mesh lined windbreaker

SR M L XL XXL 3XL 4XL 5XL JR 4XS 3XS XXS XS S

AIRTEX: 100% POLYESTER

- + Lycra crew neck
- + Lycra inserts on the shoulders
- + Contrasting tape on front
- + Back flap with breathable mesh lining
- + Lycra cuffs
- + Bottom with drawstring
- + Col rond en lycra
- + Empiècements en lycra sur épaules
- + Liseré en contraste sur le devant
- + Rabat doublé en mesh pour l'aération
- + Poignets en lycra
- + Bas avec cordon coulissant



2026

AVAILABLE UNTIL
DISPONIBLE JUSQU'EN

9130



0201

RED/WHITE
ROUGE/BLANC

0301

ROYAL BLUE/WHITE
BLEU ROYAL/BLANC

0401

GREEN/WHITE
VERT/BLANC

0528

YELLOW/ANTHRACITE
JAUNE/ANTHRACITE

0701

NAVY/WHITE
MARINE/BLANC

0901

BLACK/WHITE
NOIR/BLANC

1007

COLUMBIA/NAVY
BLEU CIEL/MARINE

DENALI

Windbreaker

SR M L XL XXL 3XL 4XL 5XL JR 4XS 3XS XXS XS S

CHAMTEX: 100% POLYESTER

- + Stretch fabric neck
- + Back flap for ventilation
- + Underarm eyelet holes for ventilation
- + Bottom with drawstring
- + Col en tissu stretch
- + Rabat arrière pour l'aération
- + Trous avec anneaux sous les manches pour la respirabilité
- + Bas avec cordon coulissant



9189



0200

RED/DARK RED
ROUGE/ROUGE FONCÉ

0300

ROYAL BLUE/DARK ROYAL BLUE
BLEU ROYAL/BLEU ROYAL FONCÉ

0700

NAVY/LIGHT NAVY
MARINE/MARINE CLAIR

0900

BLACK/DARK GREY
NOIR/GRIS FONCÉ

1700

BOTTLE GREEN/LIGHT BOTTLE GREEN
VERT BOUTEILLE/VERT BOUTEILLE CLAIR

BELT

Pro Evo

ONE SIZE

100% POLYURETHANE



3020005



RED
ROUGE

ROYAL BLUE
BLEU ROYAL

BLACK
NOIR

2024
AVAILABLE UNTIL
DISPONIBLE JUSQU'EN

ELASTIC BELT

Evo

POLYESTER/ELASTAN

POLYURETHANE LEATHER



3020003



RED
ROUGE

ROYAL BLUE
BLEU ROYAL

NAVY
MARINE

BLACK
NOIR

PEPPER

Baseball cap

SR JR

100% ACRYLIC

- + Curved visor
- + Velcro closure

- + Visière incurvée
- + Fermeture velcro



5 PCS

ADJUSTABLE FIT



SR 305103 JR 305104

ONE SIZE

ONE SIZE

ONE SIZE



30520702
NAVY/RED
MARINE/ROUGE

30520913
BLACK/ORANGE
NOIR/ORANGE

30520405
FOREST GREEN/YELLOW
VERT FONCÉ/JAUNE

RED
ROUGE

ROYAL BLUE
BLEU ROYAL

NAVY
MARINE

BLACK
NOIR

GREEN
VERT

LUTZ

Baseball cap

SR S/M (56) L/XL (58)

MESH POLYESTER: 100% POLYESTER

- + Fully closed
- + Flat visor

- + Entièrement fermé
- + Visière plate



5 PCS

FLEXIBLE FIT



3513



07
NAVY
MARINE

09
BLACK
NOIR

VOLEYBALL
BASKETBALL
ATHLETICS
HANDBALL
BASEBALL
OTHER
TRACKSUITS
TECHNICAL UNDERWEAR
ACTIVE TRAINING
FREE TIME
JACKETS
ACCESSORIES

RAYON

Socks

5 PCS

SR	EU	M	39/42	L	43/46	XL	47/50	JR	EU	XS	29/34	S	35/38
	US		8/9,5		10/12		13/16		US		11/4		4,5/7,5

86% POLYESTER - 8% COTTON - 4% POLYAMIDE - 2% ELASTAN

- + Comfortable ribbed elastic top band
- + Elastan ribbed compression cuff
- + Toe and heel in wear-resistant yarns
- + Elastic terry cotton foot
- + Elastan compression band
- + *Bande supérieure à côtes fines retournées confortable*
- + *Bord de contention en élasthanne à côtes fines*
- + *Talon et pointe en fils anti-usure*
- + *Pied en coton éponge élastique*
- + *Bande de compression en élasthanne*



XL 59077 L 59078 M 59079
S 59098 XS 59072



WHITE BLANC RED ROUGE ROYAL BLUE BLEU ROYAL GREEN VERT YELLOW JAUNE PURPLE VIOLET NAVY MARINE BLACK NOIR COLUMBIA BLEU CIEL ORANGE ORANGE CARDINAL BORDEAUX BOTTLE GREEN VERT BOUTEILLE

CARGO

Trolley

152 LT 95 cm (L) x 40 cm (H) x 40 cm (I)

600D: 100% POLYESTER

- + Bat compartment
- + Shoe compartment
- + Wheels
- + *Compartment porte-battes*
- + *Compartment porte-chaussures*
- + *Roulettes*



BLACK/GREY NOIR/GRIS 3030640

TENDER

Holdall

43 LT 87 cm (L) x 19 cm (H) x 26 cm (I)

600D: 100% POLYESTER

- + Bat compartment
- + Shoe compartment
- + *Compartment porte-battes*
- + *Compartment porte-chaussures*



BLACK/GREY NOIR/GRIS 3030644

BAT BAG

Holdall

46 LT 95 cm (L) x 22 cm (H) x 22 cm (I)

600D: 100% POLYESTER



BLACK/GREY NOIR/GRIS 3037023

BALL BAG

Holdall

28,1 LT 25 cm (L) x 25 cm (H) x 45 cm (I)

600D: 100% POLYESTER



BLACK/GREY NOIR/GRIS 3037002

BWP 73 MAPLE



2024

Wooden bat

33 - 33.5 - 34 IN

100% MAPLE

+ BWP maple bat

+ Batte bwp en érable



BLACK/NATURAL WOOD
NOIR/BOIS NATUREL

3032062

AVAILABLE UNTIL
DISPONIBLE JUSQU'EN

VOLLEYBALL

BASKETBALL

ATHLETICS

HANDBALL

BWP MR NASTY



2024

Wooden bat

33 - 34 IN

100% MAPLE

+ BWP maple bat

+ Batte bwp en érable



BLACK/NATURAL WOOD
NOIR/BOIS NATUREL

3032063

AVAILABLE UNTIL
DISPONIBLE JUSQU'EN

BASEBALL

OTHER

TRACKSUITS

TECHNICAL UNDERWEAR

DYNAMITE KIT



2024

Bat and ball set

29 IN

100% ETHYLENE VINIL ACETATE (EVA)

+ 29 inch EVA bat

+ Batte 29" EVA



ROYAL BLUE/BLACK
BLEU ROYAL/NOIR

3030645

AVAILABLE UNTIL
DISPONIBLE JUSQU'EN

ACTIVE TRAINING

FREE TIME

JACKETS

ACCESSORIES



Diving Ducks
(Austria)
Bundesliga

OTHER SPORTS

CRICKET



AUSTRALIAN FOOTBALL



AMERICAN FOOTBALL



NETBALL



CUSTOM MATCH DAY CRICKET



Federazione Cricket Italiana
(Italy)

CUSTOMIZE YOUR TEAM JERSEY IN 3 STEPS PERSONNALISEZ LE MAILLOT DE VOTRE ÉQUIPE EN TROIS ÉTAPES



Choose the model
Sélectionnez le modèle



Choose graphics and colour
Choisissez graphisme et couleur



Apply the logos and choose the font
Appliquez les logos et choisissez la police



Discover the full collection on the APP **My Macron KIT**.
Découvrez l'offre complète sur la APP **My Macron KIT**.



LOGO POSITIONING

POSITIONNEMENT DES LOGOS

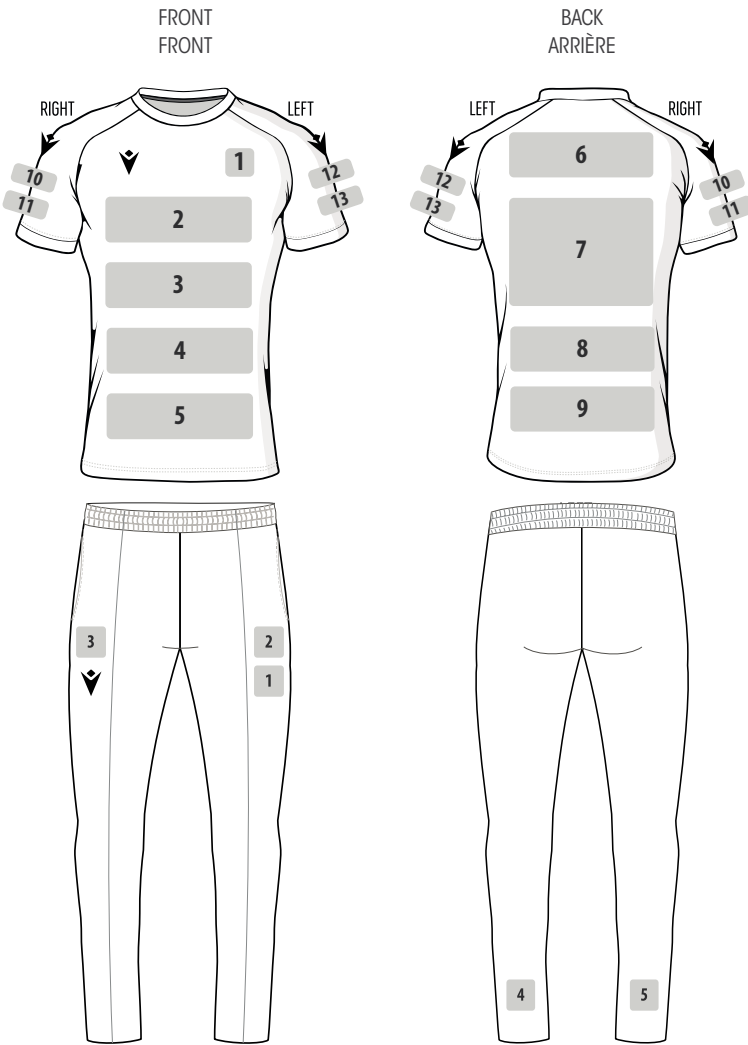

INFORMATION / INFORMATIONS

- + Colours and sizes of numbers available on request
- + Numbers only available on sublimated products
- + Couleurs et tailles des numéros sur demande
- + Numéros applicables seulement avec les produits sublimatiques

CUSTOM DESIGN OPTIONS

PERSONNALISATIONS SUR MESURE / LAVORATION CUSTOM

SUBLIMATED / SUBLIMATIQUE



OPEN DESIGN DESSIN LIBRE

Choose your colours from:
Macron Standard Colours or "Pantone C" colours.

Choisis ta couleur parmi:
Macron Standard Colours o "Pantone C" colour reference.



FIXED DESIGN DESSIN PREDEFINI

Choose your design template on the My Macron Kit App. More info on page 111.
Choisissez votre modèle graphique sur l'application My Macron Kit. Info disponibles sur la page 111.

Macron Standard Colours / Macron Standard Colours:

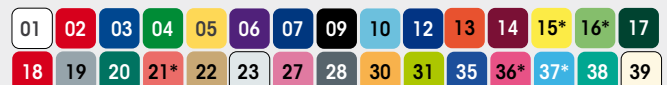

*Brilliant colours, not fluo colors / Couleurs brillantes, pas couleurs fluo.

CHOOSE YOUR FONT

CHOISISSEZ VOTRE POLICE DE CARACTÈRES

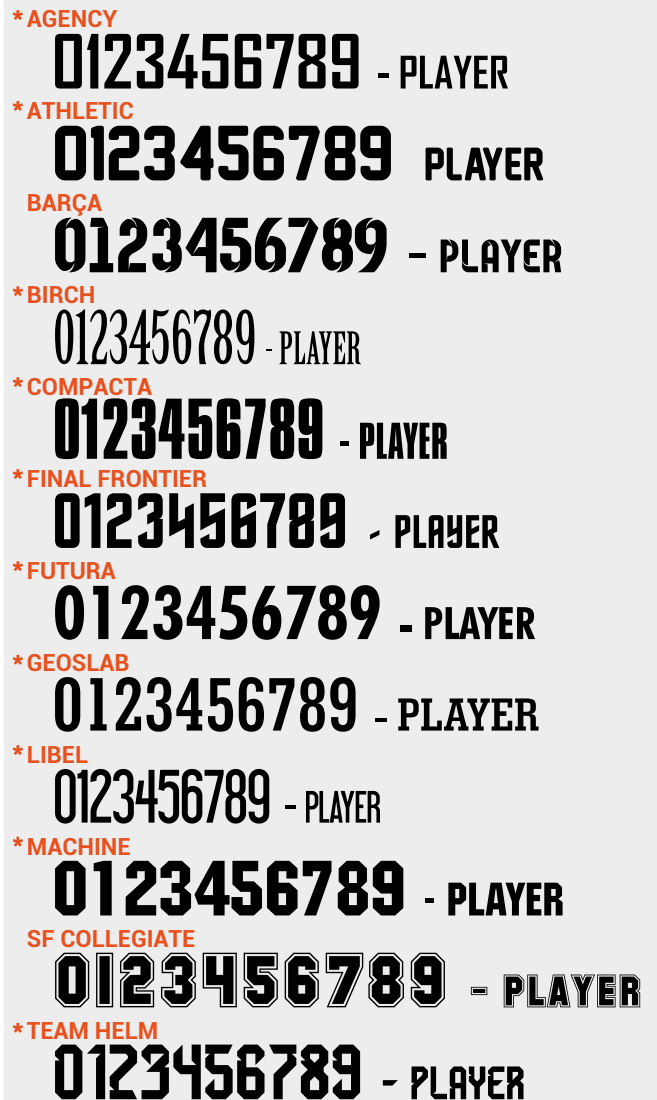

- * Fonts can also be requested in outline format.
- * Possibilité de demander la police de caractères en contour.

DOJA ECO CUSTOM

Match day Eco shirt



SR	M	L	XL	XXL	3XL	4XL	5XL
----	---	---	----	-----	-----	-----	-----

JR	4XS	3XS	XXS	XS	S
----	-----	-----	-----	----	---

ECO GOTEX: 100% POLYESTER (RECYCLED)

- + 3-button polo neck with fabric placket
- + Raglan sleeves
- + Col polo 3 boutons avec col de chemise en tissu
- + Manches raglan



OPEN DESIGN FIXED DESIGN

800001360000 800001350000

GREECE ECO CUSTOM

Match day Eco shirt



SR	M	L	XL	XXL	3XL	4XL	5XL
----	---	---	----	-----	-----	-----	-----

JR	4XS	3XS	XXS	XS	S
----	-----	-----	-----	----	---

ECO GOTEX: 100% POLYESTER (RECYCLED)



OPEN DESIGN FIXED DESIGN

800001400000 800001390000

HUTTON ECO CUSTOM

Match day Pro Eco shirt



SR	M	L	XL	XXL	3XL	4XL	5XL
----	---	---	----	-----	-----	-----	-----

JR	4XS	3XS	XXS	XS	S
----	-----	-----	-----	----	---

ECO GOTEX+ECO MESH: 100% POLYESTER (RECYCLED)

- + 3-button polo neck with fabric placket
- + Mesh side inserts
- + Col polo 3 boutons avec col de chemise en tissu
- + Empiècements sur les côtés en mesh



OPEN DESIGN FIXED DESIGN

800001380000 800001370000

HOBBS ECO CUSTOM

Match day Pro Eco shirt



SR	M	L	XL	XXL	3XL	4XL	5XL
----	---	---	----	-----	-----	-----	-----

JR	4XS	3XS	XXS	XS	S
----	-----	-----	-----	----	---

ECO GOTEX+ECO MESH: 100% POLYESTER (RECYCLED)

- + 3-button polo neck with fabric placket
- + Raglan sleeves
- + Col polo 3 boutons avec col de chemise en tissu
- + Manches raglan



OPEN DESIGN FIXED DESIGN

800001420000 800001410000

BROAD CUSTOM

Match day slipover

SR	M	L	XL	XXL	3XL	4XL	5XL
----	---	---	----	-----	-----	-----	-----

JR	4XS	3XS	XXS	XS	S
----	-----	-----	-----	----	---

GOTEX: 100% POLYESTER

- + Micro fleece interior lining
- + Knitted collar and armholes
- + Doublure interne en micro pile
- + Col et emmanchures en tricot



OPEN DESIGN FIXED DESIGN

98700668 98700670

WRIGHT CUSTOM

Match day pullover

SR	M	L	XL	XXL	3XL	4XL	5XL
----	---	---	----	-----	-----	-----	-----

JR	4XS	3XS	XXS	XS	S
----	-----	-----	-----	----	---

GOTEX: 100% POLYESTER

- + Micro fleece interior lining
- + Knitted neck back and cuffs
- + Doublure interne en micro pile
- + Arrière du col et poignets en tricot



OPEN DESIGN FIXED DESIGN

98700669 98700671

RICHARDS ECO CUSTOM

Match day Pro Eco pants



SR	M	L	XL	XXL	3XL	4XL	5XL
----	---	---	----	-----	-----	-----	-----

JR	4XS	3XS	XXS	XS	S
----	-----	-----	-----	----	---

ECO HEAVY EVERTEX + MICROMESH:

100% POLYESTER

- + Side pockets
- + Micromesh inserts in sides and back of knee
- + *Poches latérales*
- + *Empiècements en micromesh sur les côtés et l'arrière du genou*



OPEN DESIGN 
800001440000

DRAVID ECO CUSTOM

Match day Eco pants



SR	M	L	XL	XXL	3XL	4XL	5XL
----	---	---	----	-----	-----	-----	-----

JR	4XS	3XS	XXS	XS	S
----	-----	-----	-----	----	---

ECO HEAVY EVERTEX: 100% POLYESTER



OPEN DESIGN 
800001430000



FIXED DESIGN DESSIN PREDEFINI

Possible to customise graphics with standard Macron colors and add a maximum of 6 logos.

- Names and numbers in predefined fonts will incur additional costs.
- Pantone colors instead of standard Macron colors are considered an extra cost.

Possibilité de personnaliser votre graphisme avec les couleurs standards de Macron et l'ajout de 6 logos au maximum.

- Les noms et numéros dans des polices de caractères prédéfinies seront considérés comme des coûts supplémentaires.
- Les couleurs Pantone au lieu des couleurs standards de Macron seront considérées comme des coûts supplémentaires.



*Brilliant colours, not fluo colors
Couleurs brillantes, pas couleurs fluo

Select your graphic from the 50+ fixed design available to you and customise it for your team.

Sélectionnez votre graphisme parmi les plus de 50 motifs fixes disponibles et personnalisez-le pour votre équipe.

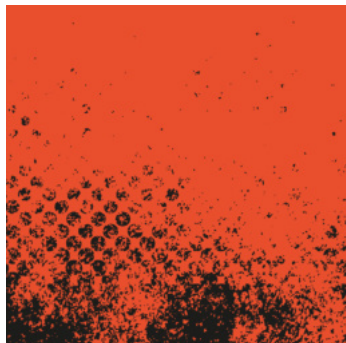

Discover all fixed design on the **My Macron Kit** App

Découvrez tous les dessin predefini sur l'App My Macron Kit

The colour combinations shown are for guidance only.
Les couleurs présentées dans les modèles sont purement indicatives.

Download the App
Télécharger l'App



CRICKET CATALOGUE



Cricket Ireland
(Ireland)

GRACE

Match day shirt

SR M L XL XXL 3XL 4XL 5XL

JR 4XS 3XS XXS XS S

DRYTEX : 100% POLYESTER



2024
AVAILABLE UNTIL
DISPONIBLE JUSQU'EN

3029 3026



01
WHITE
BLANC

CROWE

Match day slipover

SR M L XL XXL 3XL 4XL 5XL

JR 4XS 3XS XXS XS S

DRYTEX : 100% POLYESTER

- + Ribbed armholes and neck
- + Microfleece lining
- + *Emmanchures et col en fines côtes*
- + *Doublure micropolaire*



2024
AVAILABLE UNTIL
DISPONIBLE JUSQU'EN

3027



01
WHITE
BLANC

WALSH

Pullover

SR M L XL XXL 3XL 4XL 5XL JR 4XS 3XS XXS XS S

DRYTEX : 100% POLYESTER

- + Knitted V-neck
- + Ribbed cuffs and waistband
- + Microfleece lining
- + *Col en V en tricot*
- + *Ceinture large et poignets en tricot*
- + *Doublure micropolaire*



2024
AVAILABLE UNTIL
DISPONIBLE JUSQU'EN

3041



01
WHITE
BLANC

HUTTON

Match day shirt

SR M L XL XXL 3XL 4XL 5XL

JR 4XS 3XS XXS XS S

SOFTLOCK + MESH: 100% POLYESTER

- + Polo neck with main fabric placket and 3 rubber buttons
- + Raglan sleeves
- + Mesh inserts in sleeves and sides
- + Col polo dans le tissu principal et 3 boutons en caoutchouc
- + Manches raglan
- + Empiècements en mesh sur les manches et les cotés



2025
AVAILABLE UNTIL
DISPONIBLE JUSQU'EN

3126



07
NAVY
MARINE

09
BLACK
NOIR

39
OFF WHITE

HUTTON

Match day shirt

SR M L XL XXL 3XL 4XL 5XL

JR 4XS 3XS XXS XS S

SOFTLOCK + MESH: 100% POLYESTER

- + Polo neck with main fabric placket and 3 rubber buttons
- + Raglan sleeves
- + Mesh inserts in sleeves and sides
- + Col polo dans le tissu principal et 3 boutons en caoutchouc
- + Manches raglan
- + Empiècements en mesh sur les manches et les cotés



2025
AVAILABLE UNTIL
DISPONIBLE JUSQU'EN

3127



39
OFF WHITE

HOBBS



Match day shirt

SR M L XL XXL 3XL 4XL 5XL

JR 4XS 3XS XXS XS S

SOFTLOCK + MESH: 100% POLYESTER

- + Raglan sleeves
- + Mesh inserts in sleeves and sides
- + Manches raglan
- + Empiècements en mesh sur les manches et les cotés



2025
AVAILABLE UNTIL
DISPONIBLE JUSQU'EN

3128



39
OFF WHITE

BROAD

Match day slipover

SR M L XL XXL 3XL 4XL 5XL

JR 4XS 3XS XXS XS S

SOFTLOCK + FLEECE LINING: 100% POLYESTER

- + Knitted V-neck
- + Knitted arms
- + Col en v en tricot
- + Emmanchures en tricot



2025
AVAILABLE UNTIL
DISPONIBLE JUSQU'EN

3039



39
OFF WHITE

WRIGHT

Pullover

SR M L XL XXL 3XL 4XL 5XL

JR 4XS 3XS XXS XS S

SOFTLOCK: 100% POLYESTER

- + Knitted V-neck
- + Knitted cuffs
- + Fleece lining
- + Col en V en tricot
- + Poignets en tricot
- + Doublure polaire



2025
AVAILABLE UNTIL
DISPONIBLE JUSQU'EN

3042



39
OFF WHITE

RICHARDS

Match day pants

SR M L XL XXL 3XL 4XL 5XL

JR 4XS 3XS XXS XS S

HEAVY EVERTEX: 100% POLYESTER

- + Side pockets
- + Flat drawstring
- + Micromesh inserts in sides and back of knee
- + Poches latérales
- + Cordon coulissant plat
- + Empiècements en micromesh sur les cotés et l'arrière du genou



2025
AVAILABLE UNTIL
DISPONIBLE JUSQU'EN

3048



07
NAVY
MARINE



09
BLACK
NOIR



39
OFF WHITE

VOLLEYBALL
BASKETBALL
ATHLETICS
HANDBALL
BASEBALL
OTHER
TRACKSUITS
TECHNICAL UNDERWEAR
ACTIVE TRAINING
FREE TIME
JACKETS
ACCESSORIES

CUSTOM MATCH DAY AUSTRALIAN FOOTBALL

Port Adelaide FC
(Australia)
Australian Football League

CUSTOMIZE YOUR TEAM JERSEY IN 3 STEPS

PERSONNALISEZ LE MAILLOT DE VOTRE ÉQUIPE EN TROIS ÉTAPES



1 Choose the model
Sélectionnez le modèle



2 Choose graphics and colour
Choisissez graphisme et couleur



3 Apply the logos and choose the font
Appliquez les logos et choisissez la police



Discover the full collection on the APP **My Macron KIT**.
Découvrez l'offre complète sur la APP **My Macron KIT**.

LOGO POSITIONING POSITIONNEMENT DES LOGOS

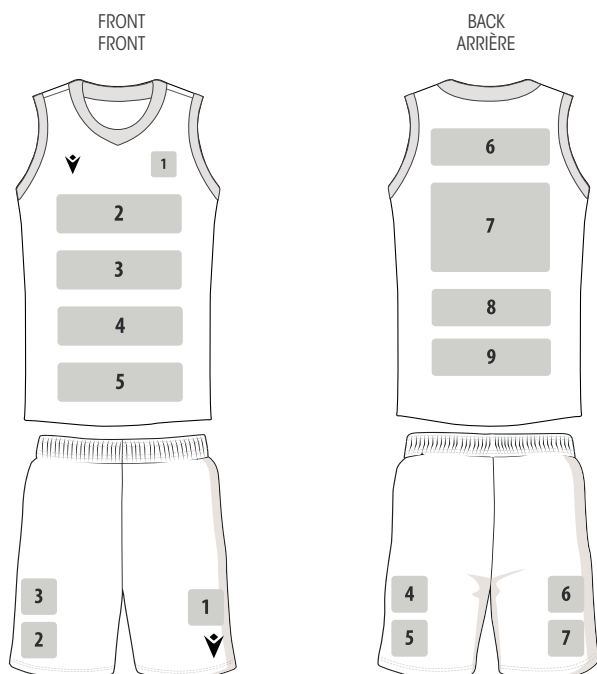

INFORMATION / INFORMATIONS

- + Colours and sizes of numbers available on request
- + Couleurs et tailles des numéros sur demande
- + Numbers only available on sublimated products
- + Numéros applicables seulement avec les produits sublimatiques

CHOOSE YOUR FONT CHOISISSEZ VOTRE POLICE DE CARACTÈRES



Fonts can also be requested in outline format.
Possibilité de demander la police de caractères en contour.

CUSTOM DESIGN OPTIONS PERSONNALISATIONS SUR MESURE / LAVORATION CUSTOM

SUBLIMATED / SUBLIMATIQUE



OPEN DESIGN DESSIN LIBRE

Choose your colours from:
Macron Standard Colours or "Pantone C" colours
Choisissez la couleur parmi:
Macron Standard Colours or "Pantone C" colour reference

PLAZA ECO CUSTOM

Match day Pro Eco shirt



SR	M	L	XL	XXL	3XL	4XL	5XL
----	---	---	----	-----	-----	-----	-----

JR	4XS	3XS	XXS	XS	S
----	-----	-----	-----	----	---

ECO ARMEVO + ECO BODYTEX:

92% POLYESTER (RECYCLED) - 8% ELASTAN



OPEN DESIGN

800001480000

BODY FIT

OTAGO ECO CUSTOM

Match day sleeveless Eco shirt



SR	M	L	XL	XXL	3XL	4XL	5XL
----	---	---	----	-----	-----	-----	-----

JR	4XS	3XS	XXS	XS	S
----	-----	-----	-----	----	---

ECO FIGHTEX:

100% POLYESTER (RECYCLED)



OPEN DESIGN

800001470000

WALKER ECO CUSTOM

Match day Eco shirt



SR	M	L	XL	XXL	3XL	4XL	5XL
----	---	---	----	-----	-----	-----	-----

JR	4XS	3XS	XXS	XS	S
----	-----	-----	-----	----	---

ECO FIGHTEX:

100% POLYESTER (RECYCLED)



OPEN DESIGN

800001460000

MATT ECO CUSTOM

Match day Eco shorts



SR	M	L	XL	XXL	3XL	4XL	5XL
----	---	---	----	-----	-----	-----	-----

JR	4XS	3XS	XXS	XS	S
----	-----	-----	-----	----	---

ECO FIGHTEX:

100% POLYESTER (RECYCLED)



OPEN DESIGN

800001450000



VOLLEYBALL

BASKETBALL

ATHLETICS

HANDBALL

BASEBALL

OTHER

TRACKSUITS

TECHNICAL UNDERWEAR

ACTIVE TRAINING

FREE TIME

JACKETS

ACCESSORIES

CUSTOM MATCH DAY AMERICAN FOOTBALL



AFBOE (Austria)

CUSTOMIZE YOUR TEAM JERSEY IN 3 STEPS

PERSONNALISEZ LE MAILLOT DE VOTRE ÉQUIPE EN TROIS ÉTAPES



Discover the full collection on the APP My Macron KIT.
Découvrez l'offre complète sur la APP My Macron KIT.



1 Choose the model
Sélectionnez le modèle



2 Choose graphics and colour
Choisissez graphisme et couleur



3 Apply the logos and choose the font
Appliquez les logos et choisissez la police

LOGO POSITIONING POSITIONNEMENT DES LOGOS

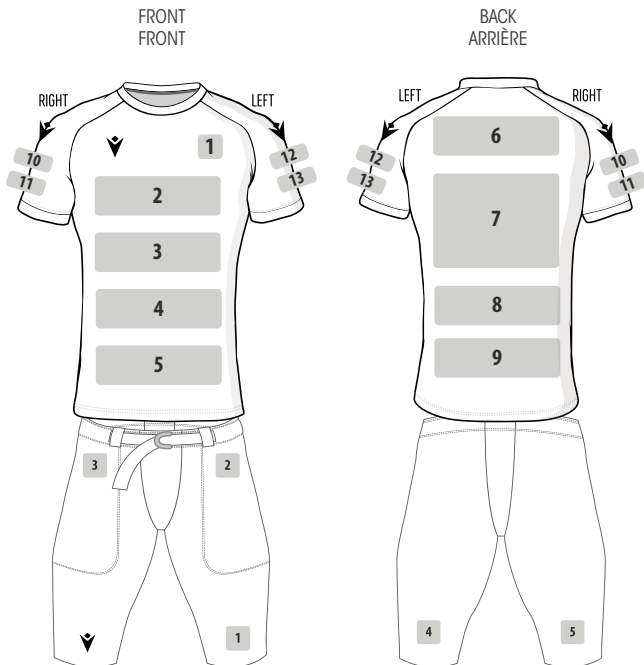

INFORMATION / INFORMATIONS

- + Colours and sizes of numbers available on request
- + Couleurs et tailles des numéros sur demande
- + Numbers only available on sublimated products
- + Numéros applicables seulement avec les produits sublimatiques

CHOOSE YOUR FONT CHOISISSEZ VOTRE POLICE DE CARACTÈRES

* AGENCY 0123456789 - PLAYER	* FUTURA 0123456789 - PLAYER
* ATHLETIC 0123456789 - PLAYER	* GEOSLAB 0123456789 - PLAYER
* BARÇA 0123456789 - PLAYER	* LIBEL 0123456789 - PLAYER
* BIRCH 0123456789 - PLAYER	* MACHINE 0123456789 - PLAYER
* COMPACTA 0123456789 - PLAYER	* SF COLLEGIATE 0123456789 - PLAYER
* FINAL FRONTIER 0123456789 - PLAYER	* TEAM HELM 0123456789 - PLAYER

Fonts can also be requested in outline format.
Possibilité de demander la police de caractères en contour.

CUSTOM DESIGN OPTIONS PERSONNALISATIONS SUR MESURE / LAVORATION CUSTOM

SUBLIMATED / SUBLIMATIQUE



OPEN DESIGN DESSIN LIBRE

Choose your colours from:
Macron Standard Colours or "Pantone C" colours
Choisissez la couleur parmi:
Macron Standard Colours or "Pantone C" colour reference

HELIA CUSTOM

NEW

Match day top Pro shirt

SR M L XL XXL 3XL 4XL 5XL 6XL

JR 4XS 3XS XXS XS S

PEPPER - MESH 3D - POLYPRO 3D

92% POLYESTER - 8% ELASTAN



OPEN DESIGN 
800001490000

ALLIEN CUSTOM

Match day top Pro pants

SR M L XL XXL 3XL 4XL 5XL 6XL

JR 4XS 3XS XXS XS S

POLYPRO 3D

92% POLYESTER - 8% ELASTAN



OPEN DESIGN 
98700604

AFBOE
(Austria)



CUSTOM MATCH DAY NETBALL



CUSTOMIZE YOUR TEAM JERSEY IN 3 STEPS

PERSONNALISEZ LE MAILLOT DE VOTRE ÉQUIPE EN TROIS ÉTAPES



Discover the full collection on the APP **My Macron KIT**.
Découvrez l'offre complète sur la APP **My Macron KIT**.



1
Choose the model
Sélectionnez le modèle



2
Choose graphics and colour
Choisissez graphisme et couleur



3
Apply the logos and choose the font
Appliquez les logos et choisissez la police

LOGO POSITIONING

POSITIONNEMENT DES LOGOS

FRONT
FRONT

BACK
ARRIÈRE

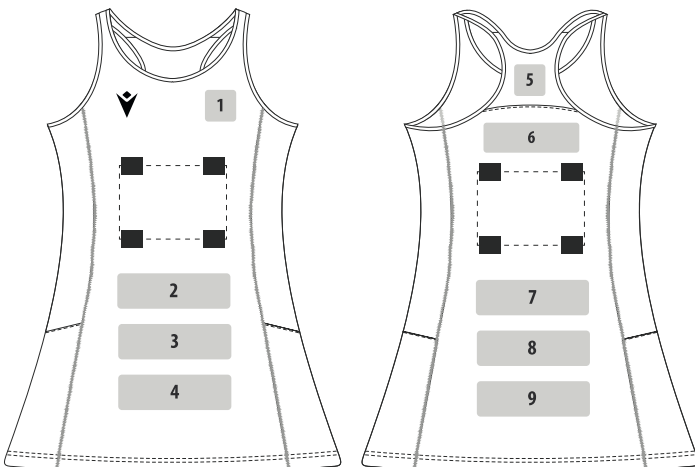

INFORMATION / INFORMATIONS

- + Colours and sizes of numbers available on request
- + Couleurs et tailles des numéros sur demande
- + Numbers only available on sublimated products
- + Numéros applicables seulement avec les produits sublimatiques

CHOOSE YOUR FONT

CHOISISSEZ VOTRE POLICE DE CARACTÈRES



Fonts can also be requested in outline format.
Possibilité de demander la police de caractères en contour.

CUSTOM DESIGN OPTIONS

PERSONNALISATIONS SUR MESURE / LAVORATION CUSTOM

SUBLIMATED / SUBLIMATIQUE



OPEN DESIGN DESSIN LIBRE

Choose your colours from:
Macron Standard Colours or "Pantone C" colours
Choisissez la couleur parmi:
Macron Standard Colours or "Pantone C" colour reference

GALLIUM CUSTOM **W**

Netball dress

SR	M	L	XL	XXL	3XL	4XL	5XL
----	---	---	----	-----	-----	-----	-----

JR	4XS	3XS	XXS	XS	S
----	-----	-----	-----	----	---

COPETEX + MICROMESH:

92% POLYESTER - 8% ELASTAN



OPEN DESIGN 

SMALL 98700611
* REGULAR 98700612
LONG 98700613
EXTRA LONG 98700614





TRACKSUITS



BRUSSELS BASKETBALL

Belgium

BNXT League

TRACKSUITS

MEN TRACKSUITS

- 123 NEMESIS FULL ZIP TOP
- 123 FREYR FULL ZIP TOP
- 124 FUJIN FULL ZIP TOP
- 124 BENDIS FULL ZIP TOP
- 125 SETH FULL ZIP TOP
- 125 ACHILLES FULL ZIP TOP
- 126 RAIJIN FULL ZIP TOP
- 126 TIAMAT HOODY FULL ZIP TOP
- 128 VANIR FULL ZIP TOP
- 128 PROMETHEUS FULL ZIP TOP
- 130 EADESY FULL ZIP TOP
- 131 JOTNAR PANTS
- 131 WALO PANTS
- 131 ABYDOS HERO PANTS
- 131 HERACLES PANTS
- 132 DEIRA PANTS
- 132 ORPHEUS PANTS
- 132 NEPRI HERO PANTS
- 132 DACITE HERO PANTS

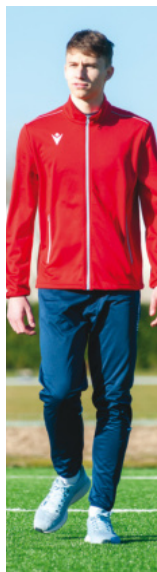

NEMESIS FULL ZIP TOP
JOTNAR PANT



FREYR HOODY FULL ZIP TOP
ABYDOS HERO PANTS



FUJIN FULL ZIP TOP
WALO PANTS



BENDIS FULL ZIP TOP
DEIRA PANTS

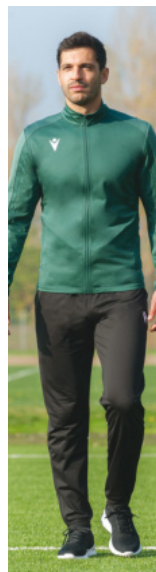

SETH FULL ZIP TOP
ABYDOS HERO PANTS

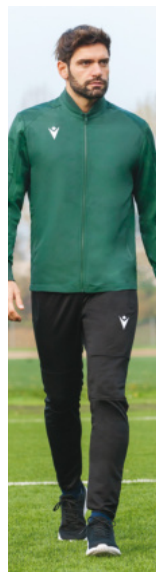

ACHILLES MICRO ZIP TOP
NEPRI HERO PANTS

WOMEN TRACKSUITS

- 134 APHRODITE FULL ZIP TOP
- 134 BASTET FULL ZIP TOP
- 134 VALKYRIA FULL ZIP TOP
- 135 OSIRIS HERO PANTS
- 135 MINERVA PANTS



RAIJIN FULL ZIP TOP
ABYDOS HERO PANTS



TIAMAT FULL ZIP TOP
NEPRI HERO PANTS



VANIR FULL ZIP TOP
HERACLES PANTS



PROMETHEUS FULL ZIP TOP
ORPHEUS PANTS



EADESY HOODY FULL ZIP TOP
DEIRA PANTS

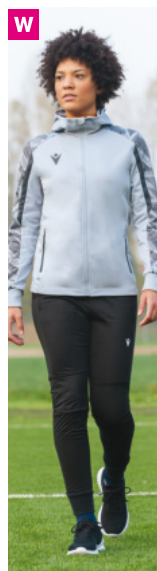

APHRODITE FULL ZIP TOP
OSIRIS HERO PANTS



BASTET FULL ZIP TOP
MINERVA PANTS

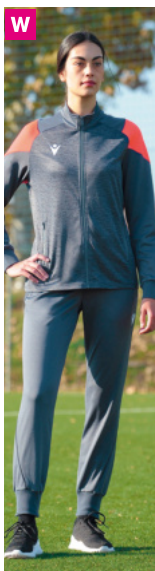

VALKYRIA FULL ZIP TOP
MINERVA PANTS

NEMESIS

Full length zip top

SR	M	L	XL	XXL	3XL	4XL	5XL	JR	4XS	3XS	XXS	XS	S
----	---	---	----	-----	-----	-----	-----	----	-----	-----	-----	----	---

POLY DRY: 100% POLYESTER

- + Contrasting full-length reverse zip
- + Contrasting reverse zip pockets
- + Piping on shoulder
- + Lycra cuffs
- + Bottom with drawstring
- + Fermeture à glissière inversée complète en contraste
- + Poches avec fermeture à glissière inversée en contraste
- + Passepoil sur l'épaule
- + Poignets et bas en lycra
- + Bas avec cordon coulissant



8122



- 01 WHITE BLANC
- 02 RED ROUGE
- 03 ROYAL BLUE BLEU ROYAL
- 04 GREEN VERT
- 05 YELLOW JAUNE
- 07 NAVY MARINE
- 09 BLACK NOIR
- 10 COLUMBIA BLEU CIEL
- 13 ORANGE ORANGE
- 14 CARDINAL BORDEAUX
- 28 ANTHRACITE ANTHRACITE

FREYR

Hoody full length zip top

SR	M	L	XL	XXL	3XL	4XL	5XL	JR	4XS	3XS	XXS	XS	S
----	---	---	----	-----	-----	-----	-----	----	-----	-----	-----	----	---

POLY DRY: 100% POLYESTER

- + Contrasting full-length reverse zip
- + Contrasting reverse zip pockets
- + Piping on shoulder
- + Lycra cuffs
- + Bottom with drawstring
- + Fermeture à glissière inversée complète en contraste
- + Poches avec fermeture à glissière inversée en contraste
- + Passepoil sur l'épaule
- + Poignets et bas en lycra
- + Bas avec cordon coulissant



8126

NEW



- 01 WHITE BLANC
- 02 RED ROUGE
- 03 ROYAL BLUE BLEU ROYAL
- 04 GREEN VERT
- 07 NAVY MARINE
- 09 BLACK NOIR

VOLLEYBALL
BASKETBALL
ATHLETICS
HANDBALL
BASEBALL
OTHER
TRACKSUITS
TECHNICAL UNDERWEAR
ACTIVE TRAINING
FREE TIME
JACKETS
ACCESSORIES

FUJIN

Full length zip top

SR	M	L	XL	XXL	3XL	4XL	5XL	JR	4XS	3XS	XXS	XS	S
----	---	---	----	-----	-----	-----	-----	----	-----	-----	-----	----	---

POLY DRY: 100% POLYESTER

- + Full-length die-cast zip
- + Pockets with die-cast zips
- + Bottom with drawstring
- + Fermeture à glissière complète moulée sous pression
- + Poches avec fermeture à glissière moulée sous pression
- + Bas avec cordon coulissant



2024

AVAILABLE UNTIL
DISPONIBLE JUSQU'EN

8181



0201

RED/WHITE
ROUGE/BLANC

0301

ROYAL BLUE/WHITE
BLEU ROYAL/BLANC

0401

GREEN/WHITE
VERT/BLANC

0701

NAVY/WHITE
MARINE/BLANC

0702

NAVY/RED
MARINE/ROUGE

0901

BLACK/WHITE
NOIR/BLANC

0902

BLACK/RED
NOIR/ROUGE

3828

TURQUOISE/ANTHRACITE
TURQUOISE/ANTHRACITE

BENDIS

Microfiber full length zip top

SR	M	L	XL	XXL	3XL	4XL	5XL	JR	4XS	3XS	XXS	XS	S
----	---	---	----	-----	-----	-----	-----	----	-----	-----	-----	----	---

MICROFIBER + POLY DIAGONAL: 100% POLYESTER

- + Full-length die-cast zip
- + Knitted cuffs, neck and rear waistband
- + Pockets with die-cast zips
- + Microfibre front with mesh lining
- + Dye-sub texture on the front of the shirt
- + Fermeture à glissière complète moulée sous pression
- + Poignets, col et ceinture large en tricot dans le dos
- + Poches avec fermeture à glissière moulée sous pression
- + Devant en microfibre avec doublure en mesh
- + Texture tricot en impression sublimée sur le devant



2024

AVAILABLE UNTIL
DISPONIBLE JUSQU'EN

8182



0201

RED/WHITE
ROUGE/BLANC

0301

ROYAL BLUE/WHITE
BLEU ROYAL/BLANC

0401

GREEN/WHITE
VERT/BLANC

0701

NAVY/WHITE
MARINE/BLANC

0901

BLACK/WHITE
NOIR/BLANC

3828

TURQUOISE/ANTHRACITE
TURQUOISE/ANTHRACITE

SETH

Full length zip top

SR	M	L	XL	XXL	3XL	4XL	5XL
----	---	---	----	-----	-----	-----	-----

JR	4XS	3XS	XXS	XS	S
----	-----	-----	-----	----	---

POLY DRY: 100% POLYESTER

- + Full-length die-cast zip
- + Side pockets with die-cast zips
- + Bottom with drawstring
- + Fermeture à glissière complète moulée sous pression
- + Poches latérales avec fermeture à glissière moulée sous pression
- + Bas avec cordon coulissant



2025

AVAILABLE UNTIL
DISPONIBLE JUSQU'EN

8081



0200

RED/DARK RED
ROUGE/ROUGE FONCÉ



0300

ROYAL BLUE/DARK ROYAL BLUE
BLEU ROYAL/BLEU ROYAL FONCÉ



0700

NAVY/LIGHT NAVY
MARINE/MARINE CLAIR



0900

BLACK/DARK GREY
NOIR/GRIS FONCÉ



1007

COLUMBIA/NAVY
BLEU CIEL/MARINE



1400

CARDINAL/DARK CARDINAL
BORDEAUX/BORDEAUX FONCÉ



1700

BOTTLE GREEN/LIGHT BOTTLE GREEN
VERT BOUTELLE/VERT BOUTELLE CLAIR



2328

SILVER/ANTHRACITE
ARGENT/ANTHRACITE

ACHILLES

Microfiber full length zip top

SR	M	L	XL	XXL	3XL	4XL	5XL
----	---	---	----	-----	-----	-----	-----

JR	4XS	3XS	XXS	XS	S
----	-----	-----	-----	----	---

MICROFIBER + POLY DIAGONAL: 100% POLYESTER

- + Dye-sub texture on the shoulders and sleeves
- + Full-length die-cast zip
- + Neck with fabric and knitted band
- + Pockets with die-cast zips
- + Microfibre front with mesh lining
- + Knitted cuffs and rear waistband
- + Texture sublimée sur épaules et manches
- + Fermeture à glissière complète moulée sous pression
- + Col avec bande en tissu et tricot
- + Poches avec fermeture à glissière moulée sous pression
- + Devant en microfibre avec doublure en mesh
- + Poignets et ceinture large arrière en tricot



2025

AVAILABLE UNTIL
DISPONIBLE JUSQU'EN

8520



0200

RED/DARK RED
ROUGE/ROUGE FONCÉ



0300

ROYAL BLUE/DARK ROYAL BLUE
BLEU ROYAL/BLEU ROYAL FONCÉ



0700

NAVY/LIGHT NAVY
MARINE/MARINE CLAIR



0900

BLACK/DARK GREY
NOIR/GRIS FONCÉ



1007

COLUMBIA/NAVY
BLEU CIEL/MARINE



1400

CARDINAL/DARK CARDINAL
BORDEAUX/BORDEAUX FONCÉ



1700

BOTTLE GREEN/LIGHT BOTTLE GREEN
VERT BOUTELLE/VERT BOUTELLE CLAIR



2328

SILVER/ANTHRACITE
ARGENT/ANTHRACITE

RAIJIN

Full length zip top

SR	M	L	XL	XXL	3XL	4XL	5XL	JR	4XS	3XS	XXS	XS	S
----	---	---	----	-----	-----	-----	-----	----	-----	-----	-----	----	---

POLY DRY : 100% POLYESTER

- + Full-length die-cast zip
- + Pockets with reverse nylon zips with auto-locking slider
- + Bottom with drawstring
- + Fermeture à glissière complète moulée sous pression
- + Poches avec fermeture à glissière inversée en nylon
- + Bas avec cordon coulissant



2026
AVAILABLE UNTIL
DISPONIBLE JUSQU'EN

8082



0201
RED/WHITE
ROUGE/BLANC



0301
ROYAL BLUE/WHITE
BLEU ROYAL/BLANC



0401
GREEN/WHITE
VERT/BLANC



0701
NAVY/WHITE
MARINE/BLANC



0705
NAVY/YELLOW
MARINE/JAUNE



0901
BLACK/WHITE
NOIR/BLANC



0905
BLACK/YELLOW
NOIR/JAUNE



1401
CARDINAL WHITE
BORDEAUX/BLANC



2837
ANTHRACITE/NEON SKY
ANTHRACITE/BLEU CIEL FLUO

TIAMAT

Microfiber hoody full length zip top

SR	M	L	XL	XXL	3XL	4XL	5XL	JR	4XS	3XS	XXS	XS	S
----	---	---	----	-----	-----	-----	-----	----	-----	-----	-----	----	---

MICROFIBER + POLY DIAGONAL : 100% POLYESTER

- + Full-length die-cast zip
- + Knitted cuffs, neck and rear waistband
- + Pockets with die-cast zips
- + Microfibre front with mesh lining
- + Dye-sub texture on the front of the shirt
- + Fermeture à glissière complète moulée sous pression
- + Poignets, col et ceinture large en tricot dans le dos
- + Poches avec fermeture à glissière moulée sous pression
- + Devant en microfibre avec doublure en mesh
- + Texture tricot en impression sublimée sur le devant



2026
AVAILABLE UNTIL
DISPONIBLE JUSQU'EN

8521



0201
RED/WHITE
ROUGE/BLANC



0301
ROYAL BLUE/WHITE
BLEU ROYAL/BLANC



0401
GREEN/WHITE
VERT/BLANC



0701
NAVY/WHITE
MARINE/BLANC



0705
NAVY/YELLOW
MARINE/JAUNE



0901
BLACK/WHITE
NOIR/BLANC



0905
BLACK/YELLOW
NOIR/JAUNE



1401
CARDINAL WHITE
BORDEAUX/BLANC



2837
ANTHRACITE/NEON SKY
ANTHRACITE/BLEU CIEL FLUO



VANIR

NEW

Full length zip top

SR	M	L	XL	XXL	3XL	4XL	5XL	JR	4XS	3XS	XXS	XS	S
----	---	---	----	-----	-----	-----	-----	----	-----	-----	-----	----	---

CONFORTEX: 100% POLYESTER

- + Full-length die-cast zip
- + Pockets with die-cast zips
- + Melange texture on the front
- + Knitted rear waistband
- + Cuffs with Lycra trim
- + Fermeture à glissière complète moulée sous pression
- + Poches avec fermeture à glissière moulée sous pression
- + Texture mixte sur le devant
- + Ceinture large avec dos en maille
- + Poignets avec bord en lycra



2027

AVAILABLE UNTIL
DISPONIBLE JUSQU'EN

8000005



RED/WHITE
ROUGE/BLANC

ROYAL BLUE/WHITE
BLEU ROYAL/BLANC

GREEN/NEON GREEN
VERT/VERT FLUO

NAVY/WHITE
MARINE/BLANC

NAVY/RED
MARINE/ROUGE

BLACK/WHITE
NOIR/BLANC

BLACK/RED
NOIR/ROUGE

ANTHRACITE/NEON CORAL
ANTHRACITE/CORAL FLUO

PROMETHEUS

NEW

Microfiber full length zip top

SR	M	L	XL	XXL	3XL	4XL	5XL	JR	4XS	3XS	XXS	XS	S
----	---	---	----	-----	-----	-----	-----	----	-----	-----	-----	----	---

MICROFIBER + POLY DIAGONAL + MESH LINING: 100% POLYESTER

- + Full-length die-cast zip
- + Pockets with die-cast zips
- + Melange texture on the front
- + Microfibre front with mesh lining
- + Knitted cuffs, neck and rear waistband
- + Dye-sub graffiti design on front and sleeve insert
- + Fermeture à glissière complète moulée sous pression
- + Poches avec fermeture à glissière moulée sous pression
- + Texture mixte sur le devant
- + Devant en microfibre avec doublure en mesh
- + Poignets, col et ceinture large en tricot dans le dos
- + Motif graffiti sublimé sur le devant et l'empècement de la manche



2027

AVAILABLE UNTIL
DISPONIBLE JUSQU'EN

8000007



0201
RED/WHITE
ROUGE/BLANC

0301
ROYAL BLUE/WHITE
BLEU ROYAL/BLANC

0416
GREEN/NEON GREEN
VERT/VERT FLUO

0701
NAVY/WHITE
MARINE/BLANC

0702
NAVY/RED
MARINE/ROUGE

0901
BLACK/WHITE
NOIR/BLANC

0902
BLACK/RED
NOIR/ROUGE

2128
ANTHRACITE/NEON CORAL
ANTHRACITE/CORAL FLUO

0900
BLACK/GRAFFITI
NOIR/GRAFFITI



ACCESSORIES

JACKETS

FREE TIME

ACTIVE TRAINING

TECHNICAL UNDERWEAR

TRACKSUITS

OTHER

BASEBALL

HANDBALL

ATHLETICS

BASKETBALL

VOLLEYBALL

EADESY

Hoody full length zip top

SR	M	L	XL	XXL	3XL	4XL	5XL	JR	4XS	3XS	XXS	XS	S
----	---	---	----	-----	-----	-----	-----	----	-----	-----	-----	----	---

POLY DIAGONAL: 100% POLYESTER

- + Unlined hood with drawstring and rings in main colour
- + Knitted cuffs
- + Full-length front zip and pockets with reverse zip and self-locking slider
- + Full-length reverse zip with self-locking slider
- + Bottom with drawstring
- + Capuche sans doublure avec cordon coulissant et anneaux de la couleur principale
- + Poignets en tricot
- + Fermeture à glissière complète devant et poches à fermeture à glissière complète inversée avec curseur autobloquant
- + Fermeture à glissière inversée complète avec curseur autobloquant
- + Bas avec cordon coulissant



2024

AVAILABLE UNTIL
DISPONIBLE JUSQU'EN

8149



0201

RED/WHITE
ROUGE/BLANC

0301

ROYAL BLUE/WHITE
BLEU ROYAL/BLANC

0701

NAVY/WHITE
MARINE/BLANC

0901

BLACK/WHITE
NOIR/BLANC



ERC Ingolstadt
(Germany)
DEL

JOTNAR

Pants

SR M L XL XXL 3XL 4XL 5XL

JR 4XS 3XS XXS XS S

POLY DRY: 100% POLYESTER

- + Elastic leg bottom
- + Waistband with flat drawstring
- + Embroidered logo
- + Side pockets
- + *Bas de jambe élastique*
- + *Ceinture large avec cordon coulissant plat*
- + *Logo brodé*
- + *Poches latérales en résille*



8223

ABYDOS HERO

Pants

SR M L XL XXL 3XL 4XL 5XL

JR 4XS 3XS XXS XS S

POLY DRY: 100% POLYESTER

- + French pocket with matching piping
- + Knitted leg bottoms with zip
- + *Poche oblique avec passepoil ton sur ton*
- + *Bas de jambe en tricot avec fermeture à glissière*



8221



07
NAVY
MARINE



09
BLACK
NOIR



07
NAVY
MARINE



09
BLACK
NOIR

WALO

Pants

SR M L XL XXL 3XL 4XL 5XL

JR 4XS 3XS XXS XS S

POLY DRY + PER-FLEECE: 100% POLYESTER

- + Flat drawstring
- + Side pockets
- + Stretch fabric insert in rear leg bottoms
- + Leg bottom opening with reverse zip and self-locking slider
- + *Cordon coulissant plat*
- + *Poches latérales*
- + *Empiècement stretch derrière le bas de jambe*
- + *Ouverture bas de jambe avec fermeture à glissière inversée et curseur autobloquant*



8224

HERACLES

NEW

Pants

SR M L XL XXL 3XL 4XL 5XL

JR 4XS 3XS XXS XS S

CONFORTEX: 100% POLYESTER

- + Waistband with flat drawstring
- + Side welt pockets (no zip)
- + Tone-on-tone piping at leg bottom opening
- + *Knitted leg bottoms*
- + *Ceinture large avec cordon coulissant plat*
- + *Poches passepoilées sur les côtés (sans fermeture Éclair)*
- + *Liseré coordonné au bas des jambes*
- + *Bas de jambe en tricot*



8000038



07
NAVY
MARINE



09
BLACK
NOIR



0700
NAVY
MARINE



0900
BLACK
NOIR



2800
ANTHRACITE
ANTHRACITE

DEIRA

Pants

SR	M	L	XL	XXL	3XL	4XL	5XL
----	---	---	----	-----	-----	-----	-----

JR	4XS	3XS	XXS	XS	S
----	-----	-----	-----	----	---

POLY DIAGONAL: 100% POLYESTER

- + Side pockets with die-cast zips
- + Back pockets with invisible zips
- + Flat drawstring
- + *Poches latérales avec fermeture à glissière moulée sous pression*
- + *Poches arrière avec fermeture à glissière invisible*
- + *Cordon coulissant plat*



2024
AVAILABLE UNTIL
DISPONIBLE JUSQU'EN

8159



07
NAVY
MARINE



09
BLACK
NOIR

NEPRI HERO

Pants

SR	M	L	XL	XXL	3XL	4XL	5XL
----	---	---	----	-----	-----	-----	-----

JR	4XS	3XS	XXS	XS	S
----	-----	-----	-----	----	---

POLY DIAGONAL: 100% POLYESTER

- + Flat drawstring
- + Side pockets with die-cast zips
- + Bottom with drawstring
- + Leg bottom with Lycra trim
- + *Cordon coulissant plat*
- + *Poches latérales avec fermeture à glissière moulée sous pression*
- + *Bas avec cordon coulissant*
- + *Bas de jambe avec bordure en lycra*



8168



07
NAVY
MARINE



09
BLACK
NOIR



28
ANTHRACITE
ANTHRACITE

ORPHEUS

NEW

Microfiber pants

SR	M	L	XL	XXL	3XL	4XL	5XL
----	---	---	----	-----	-----	-----	-----

JR	4XS	3XS	XXS	XS	S
----	-----	-----	-----	----	---

MICROFIBER + MESH LINING: 100% POLYESTER

- + Waistband with flat drawstring
- + Side welt pockets with tone-on-tone reversed zip
- + *Knitted leg bottoms*
- + *Leg bottom opening with tone-on-tone reverse zip and auto-locking slider*
- + *Mesh lining*
- + *Ceinture large avec cordon coulissant plat*
- + *Poches passepoilées sur les côtés avec fermeture Éclair inversée ton sur ton*
- + *Bas de jambe en tricot*
- + *Ouverture bas de jambe avec fermeture à glissière inversée coordonnée et curseur autobloquant*
- + *Doubleure en mesh*



8000032



0700
NAVY/LIGHT NAVY
MARINE/MARINE CLAIR



0928
BLACK/ANTHRACITE
NOIR/ANTHRACITE

DACITE HERO

Microfiber pants

SR	M	L	XL	XXL	3XL	4XL	5XL
----	---	---	----	-----	-----	-----	-----

JR	4XS	3XS	XXS	XS	S
----	-----	-----	-----	----	---

HP ELASTICFIBER

88% POLYESTER - 12% ELASTAN

- + Zip pockets with self-locking slider
- + Stretch fabric inserts
- + Micromesh inserts in the back
- + Straight leg bottom with zip and self-locking slider
- + *Poches avec fermeture à glissière avec curseur autobloquant*
- + *Empiècements en tissu stretch*
- + *Empiècements en micromesh dans le dos*
- + *Bas de jambe droit avec fermeture à glissière avec curseur autobloquant*



6011



0700
NAVY
MARINE



0900
BLACK
NOIR

WOMEN TRACKSUITS



UYBA VOLLEY

Italy

Serie A1

APHRODITE

W

Full length zip top

SR	M	L	XL	XXL	3XL	4XL	5XL	JR	4XS	3XS	XXS	XS	S
----	---	---	----	-----	-----	-----	-----	----	-----	-----	-----	----	---

POLYDRY: 100% POLYESTER

- + Dye-sub texture on the shoulders and sleeves
- + Hood with Lycra trim
- + Pockets with die-cast zips
- + Knitted cuffs

- + *Texture sublimée sur épaules et manches*
- + *Capuche avec bord en lycra*
- + *Poches latérales avec fermeture à glissière moulée sous pression*
- + *Poignets élastiques*



2025

AVAILABLE UNTIL
DISPONIBLE JUSQU'EN

4862



0200

RED/DARK RED
ROUGE/ROUGE FONCÉ



0700

NAVY/LIGHT NAVY
MARINE/MARINE CLAIR



0900

BLACK/DARK GREY
NOIR/GRIS FONCÉ



2328

SILVER/ANTHRACITE
ARGENT/ANTHRACITE

BASTET

W

Hoody full length zip top

SR	M	L	XL	XXL	3XL	4XL	5XL	JR	4XS	3XS	XXS	XS	S
----	---	---	----	-----	-----	-----	-----	----	-----	-----	-----	----	---

POLYDRY: 100% POLYESTER

- + Full-length die-cast zip
- + Pockets with reverse nylon zips with auto-locking slider
- + Knitted cuffs

- + *Fermeture à glissière complète moulée sous pression*
- + *Poches avec fermeture à glissière inversée en nylon*
- + *Poignets en tricot*



2026

AVAILABLE UNTIL
DISPONIBLE JUSQU'EN

8083



0201

RED/WHITE
ROUGE/BLANC



0301

ROYAL BLUE/WHITE
BLEU ROYAL/BLANC



0701

NAVY/WHITE
MARINE/BLANC



0901

BLACK/WHITE
NOIR/BLANC



2837

ANTHRACITE/NEON SKY
ANTHRACITE/BLEU CIEL FLUO

VALKYRIA

W

NEW

Full length zip top

SR	M	L	XL	XXL	3XL	4XL	5XL	JR	4XS	3XS	XXS	XS	S
----	---	---	----	-----	-----	-----	-----	----	-----	-----	-----	----	---

CONFORTEX: 100% POLYESTER

- + Full-length die-cast zip
- + Pockets with die-cast zips
- + Knitted cuffs
- + Melange texture on the front

- + *Fermeture à glissière complète moulée sous pression*
- + *Poches avec fermeture à glissière moulée sous pression*
- + *Poignets en tricot*
- + *Texture mixte sur le devant*



2027

AVAILABLE UNTIL
DISPONIBLE JUSQU'EN

8000006



0201

RED/WHITE
ROUGE/BLANC



0301

ROYAL BLUE/WHITE
BLEU ROYAL/BLANC



0701

NAVY/WHITE
MARINE/BLANC



0901

BLACK/WHITE
NOIR/BLANC



2821

ANTHRACITE/NEON CORAL
ANTHRACITE/CORAL FLUO

OSIRIS HERO

W

Pants

SR	M	L	XL	XXL	3XL	4XL	5XL	JR	4XS	3XS	XXS	XS	S
----	---	---	----	-----	-----	-----	-----	----	-----	-----	-----	----	---

POLYDRY : 100% POLYESTER

- + Covered zipped pockets with self-locking slider
- + Knitted leg bottoms
- + Leg bottom opening with reverse zip and self-locking slider

- + *Poches avec fermeture à glissière avec rabat et curseur autobloquant*
- + *Bas de jambe en tricot*
- + *Ouverture bas de jambe avec fermeture à glissière inversée et curseur autobloquant*



8152



07

NAVY
MARINE



09

BLACK
NOIR

MINERVA

W

NEW

Pants

SR	M	L	XL	XXL	3XL	4XL	5XL	JR	4XS	3XS	XXS	XS	S
----	---	---	----	-----	-----	-----	-----	----	-----	-----	-----	----	---

CONFORTEX: 100% POLYESTER

- + Waistband with flat drawstring
- + Side welt pockets with zip
- + Tone-on-tone piping at leg bottom opening
- + Knitted leg bottoms

- + *Ceinture large avec cordon coulissant plat*
- + *Poches passepoilées sur les côtés avec fermeture Éclair*
- + *Liseré coordonné au bas des jambes*
- + *Bas de jambe en tricot*



80000039



0700

NAVY
MARINE



0900

BLACK
NOIR



2800

ANTHRACITE
ANTHRACITE

VOLLEYBALL

BASKETBALL

ATHLETICS

HANDBALL

BASEBALL

OTHER

TRACKSUITS

TECHNICAL UNDERWEAR

ACTIVE TRAINING

FREE TIME

JACKETS

ACCESSORIES



SUGGESTED COMBINATIONS

ASSORTI RECOMMANDÉ

POLY DRY / CONFORTEX fabric

TOP

NEMESIS

Full length zip top



FREYR

Hoody full length zip top



FUJIN

Full length zip top



SETH

Full length zip top



RAIJIN

Full length zip top



VANIR

Full length zip top



APHRODITE

Full length zip top



BASTET

Hoody full length zip top



VALKYRIA

Full length zip top



SUGGESTED BOTTOM

JOTNAR

Pants



ABYDOS HERO

Pants



HERACLES

Pants



WALO

Pants



OSIRIS HERO

Pants



MINERVA

Pants



PER-FLEECE / INVIC-TEX fabric

TOP

BENDIS

Microfiber full length zip top



ACHILLES

Microfiber full length zip top



TIAMAT

Hoody full length zip top



EADESY

Hoody full length zip top



PROMETHEUS

Microfiber full length zip top



SUGGESTED BOTTOM

DEIRA

Pants



NEPRI HERO

Pants



ORPHEUS

Pants



TECHNICAL UNDERWEAR



VERONA VOLLEY

Italy

Superlega

TECHNICAL UNDERWEAR

- 139 HOLLY T-SHIRT
- 139 OAK UNDERSHORTS
- 140 QUINCE UNDERSHORTS
- 140 IVY COMPRESSION PANTS
- 140 LOTUS UNDERSHORTS
- 140 ELLIS UNDERSHIRT
- 141 LING UNDERSHIRT
- 141 DELCOURT UNDERSHIRT

PERFORMANCE

- 143 PERFORMANCE LONG SLEEVES TOP
- 143 PERFORMANCE SHORT SLEEVES TOP
- 143 PERFORMANCE NO GAITER PANTS
- 143 TURTLE NECK TOP TECHNICAL UNDERWEAR

PERFORMANCE++

- 145 PERFORMANCE ++ SLEEVELESS TOP
- 145 PERFORMANCE ++ SHORT SLEEVES TOP
- 145 PERFORMANCE ++ LONG SLEEVES TOP
- 145 PERFORMANCE ++ SHORT PANTS

WOMEN PERFORMANCE++

- 147 PERFORMANCE ++ COMPRESSION BRA
- 147 PERFORMANCE ++ COMPRESSION SINGLET
- 147 PERFORMANCE ++ COMPRESSION TOP LONG SLEEVES



HOLLY

T-shirt

SR	M	L	XL	XXL	3XL	4XL	5XL	JR	4XS	3XS	XXS	XS	S
----	---	---	----	-----	-----	-----	-----	----	-----	-----	-----	----	---

PERFORM: 88% POLYESTER - 12% ELASTAN

- + Round neck
- + Polyester stretch fabric
- + Micromesh side inserts
- + Flat stitching
- + Col bord-côtes
- + Tissu polyester stretch
- + Inserts laterales en micromesh
- + Coutures plates

BODY FIT



9192



- | | | | | | | | | | | |
|-----------------------------|---------------------------|---------------------------------------|----------------------------|------------------------------|-------------------------------|-----------------------------|----------------------------|------------------------------------|-------------------------------|-----------------------------------|
| 01
WHITE
BLANC | 02
RED
ROUGE | 03
ROYAL BLUE
BLEU ROYAL | 04
GREEN
VERT | 05
YELLOW
JAUNE | 06
PURPLE
VIOLET | 07
NAVY
MARINE | 09
BLACK
NOIR | 10
COLUMBIA
BLEU CIEL | 13
ORANGE
ORANGE | 14
CARDINAL
BORDEAUX |
|-----------------------------|---------------------------|---------------------------------------|----------------------------|------------------------------|-------------------------------|-----------------------------|----------------------------|------------------------------------|-------------------------------|-----------------------------------|



- | | | | |
|--|--------------------------------------|---------------------------------------|-------------------------------------|
| 15
NEON YELLOW
JAUNE FLUO | 16
NEON GREEN
VERT FLUO | 28
ANTHRACITE
ANTHRACITE | 38
TURQUOISE
TURQUOISE |
|--|--------------------------------------|---------------------------------------|-------------------------------------|

OAK

Undershorts

SR	M (S/M)	XL (L/XL)	3XL (XXL/3XL)	JR	3XS (4XS/3XS)	XS (XXS/XS)
----	---------	-----------	---------------	----	---------------	-------------

ESPANTEX: 92% POLYESTER - 8% ELASTAN

- + Exposed elastic
- + Flatlock seams
- + Élastique apparent
- + Coutures plates

SKINNY



5335



- | | | | | | | | | | | |
|-------------------------------|-----------------------------|---|------------------------------|--------------------------------|---------------------------------|-------------------------------|------------------------------|--------------------------------------|---------------------------------|-------------------------------------|
| 0100
WHITE
BLANC | 0200
RED
ROUGE | 0300
ROYAL BLUE
BLEU ROYAL | 0400
GREEN
VERT | 0500
YELLOW
JAUNE | 0600
PURPLE
VIOLET | 0700
NAVY
MARINE | 0900
BLACK
NOIR | 1000
COLUMBIA
BLEU CIEL | 1300
ORANGE
ORANGE | 1400
CARDINAL
BORDEAUX |
|-------------------------------|-----------------------------|---|------------------------------|--------------------------------|---------------------------------|-------------------------------|------------------------------|--------------------------------------|---------------------------------|-------------------------------------|



- | | | | |
|--|--|---|---------------------------------------|
| 1500
NEON YELLOW
JAUNE FLUO | 1600
NEON GREEN
VERT FLUO | 2800
ANTHRACITE
ANTHRACITE | 3800
TURQUOISE
TURQUOISE |
|--|--|---|---------------------------------------|

VOLEYBALL
BASKETBALL
ATHLETICS
HANDBALL
BASEBALL
OTHER
TRACKSUITS
TECHNICAL UNDERWEAR
ACTIVE TRAINING
FREE TIME
JACKETS
ACCESSORIES

QUINCE

Undershorts

SR	M	L	XL	XXL	3XL	4XL	5XL
----	---	---	----	-----	-----	-----	-----

JR	4XS	3XS	XXS	XS	S
----	-----	-----	-----	----	---

ESPANTEX: 92% POLYESTER - 8% ELASTAN

SKINNY

2024

AVAILABLE UNTIL
DISPONIBLE JUSQU'EN



5333



LOTUS

Undershorts

SR	M	L	XL	XXL	3XL	4XL	5XL
----	---	---	----	-----	-----	-----	-----

JR	4XS	3XS	XXS	XS	S
----	-----	-----	-----	----	---

SKINTEX: 81% POLYESTER - 19% ELASTAN

SKINNY



8173

- + Right side pocket
- + Reflective Macron Hero
- + Exposed elastic
- + Flatlock seam

- + Poche latérale sur le côté droit
- + Macron Hero réfléchissant
- + Élastique apparent
- + Coutures plates



IVY

NEW

Compression pants

SR	M	L	XL	XXL	3XL	4XL	5XL
----	---	---	----	-----	-----	-----	-----

JR	4XS	3XS	XXS	XS	S
----	-----	-----	-----	----	---

TIGHTEX: 82% POLYAMIDE - 18% ELASTAN

- + Visible elastic with silicone inside
- + 3-thread flatlock seams
- + Reflective Macron Hero logo

- + Élastique apparent avec silicone à l'intérieur
- + Coutures plates à 3 fils
- + Logo Macron Hero réfléchissant

SKINNY



817401



BLACK
NOIR

ELLIS

Undershirt

SR	M	L	XL	XXL	3XL	4XL	5XL
----	---	---	----	-----	-----	-----	-----

JR	4XS	3XS	XXS	XS	S
----	-----	-----	-----	----	---

TECHTEX UNBRUSHED: 88% POLYESTER

12% ELASTAN

- + Polyester stretch fabric
- + Micromesh inserts on sides and shoulders
- + Flat stitching
- + GPS rear (top) pocket
- + Rear pocket with velcro closure

- + Tissu polyester stretch
- + Inserts sur les hanches et épaules en micromesh
- + Coutures plates
- + Poche GPS arrière (en haut)
- + Poche arrière avec fermeture à velcro

BODY FIT

2024

AVAILABLE UNTIL
DISPONIBLE JUSQU'EN



9193



09
BLACK
NOIR

LING

Undershirt

SR M L XL XXL 3XL 4XL 5XL

JR 4XS 3XS XXS XS S

TECHTEX BRUSHED: 88% POLYESTER

12% ELASTAN

- + Polyester stretch fabric
- + Micromesh inserts on sleeves and sides
- + Flat stitching
- + GPS rear (top) pocket
- + Rear pocket with velcro closure

- + Tissu polyester stretch
- + Inserts sur les hanches et épaules en micromesh
- + Coutures plates
- + Poche GPS arrière (en haut)
- + Poche arrière avec fermeture à velcro



09

BLACK
NOIR

BODY FIT



2024
AVAILABLE UNTIL
DISPONIBLE JUSQU'EN

9293

DEL COURT

NEW

BODY FIT

Undershirt

SR M L XL XXL 3XL 4XL 5XL

JR 4XS 3XS XXS XS S

TECHTEX UNBRUSHED + MICROMESH:

88% POLYESTER - 12% ELASTAN

- + Micromesh inserts in shoulders and sides
- + GPS rear (top) pocket
- + (Low) back pockets with Velcro fastening
- + Pockets on sleeves
- + Laser-cut ventilation holes in back

- + Inserts sur les hanches et épaules en micromesh
- + Poche GPS arrière (en haut)
- + Poches arrière (sur le bas) avec fermeture velcro
- + Poches sur les manches
- + Trous découpés au laser dans le dos pour l'aération



0900

BLACK
NOIR



80000016



VOLLEYBALL

BASKETBALL

ATHLETICS

HANDBALL

BASEBALL

OTHER

TRACKSUITS

TECHNICAL UNDERWEAR

ACTIVE TRAINING

FREE TIME

JACKETS

ACCESSORIES

PERFORMANCE

TECHNICAL UNDERWEAR FOR ACTIVE SPORT



QUICK DRYING / ASCIUGATURA RAPIDA
SÉCHAGE RAPIDE / SCHNELL TROCKNEND
SECADO RÁPIDO



FLEXIBILITY / ELASTICITÀ
ÉLASTICITÉ / FLEXIBILITÄT
ELASTICIDAD



LIGHTWEIGHT / LEGGEREZZA
LÉGÈRETÉ / LEICHTIGKEIT
LIGEREZA



TAILORED DESIGN TO FOLLOW YOUR MOVEMENTS

The PERFORMANCE products are designed specifically taking into account the morphology of the athlete. The gradual elasticity of the garments supports the muscles and accompanies every movement like a second skin, allowing freedom of movement and a high comfort feeling.

The PERFORMANCE line is suitable for all kinds of sports.

DESIGN SUR MESURE POUR SUIVRE TES MOUVEMENTS

Les produits PERFORMANCE ont été étudiés ad hoc en tenant compte la physique de l'athlète. La grande élasticité des tissus soutient la musculature et accompagne chaque mouvement comme une seconde peau, garantit une grande liberté des mouvements et une agréable sensation de confort. La ligne PERFORMANCE est adaptée à tous types de sport.

BORN FOR SPORT

The PERFORMANCE products are made of Nylon 6.6 to ensure lightness, dimensional stability, elasticity and a greater resistance to wear. Thanks to this fabric, the items dry quicker and are easier to maintain making them indispensable for those who practice sports.

NÉ POUR LE SPORT

Les produits PERFORMANCE sont composés de Nylon 6.6 (polyamide respirant) qui garantit au corps légèreté, stabilité dimensionnelle, élasticité et une plus grande résistance à l'usure. Grâce à cette technologie Nylon 6.6, l'entretien des vêtements est facilité et le séchage plus rapide créant ainsi un produit indispensable pour qui fait du sport.

PERFORMANCE

MADE IN ITALY

BODY FIT

Long-sleeves top

SR M (S/M) XL (L/XL) 3XL (XXL/3XL) JR 3XS (4XS/3XS) XS (XXS/XS)

96% POLYAMIDE - 4% ELASTAN



9161



01 WHITE BLANC 02 RED ROUGE 03 ROYAL BLUE BLEU ROYAL 04 GREEN VERT 05 YELLOW JAUNE 06 PURPLE VIOLET 07 NAVY MARINE 09 BLACK NOIR 10 COLUMBIA BLEU CIEL 13 ORANGE ORANGE 14 CARDINAL BORDEAUX



15 NEON YELLOW JAUNE FLUO 16 NEON GREEN VERT FLUO 28 ANTHRACITE ANTHRACITE 38 TURQUOISE TURQUOISE

PERFORMANCE

MADE IN ITALY

BODY FIT

Short-sleeves top

SR M (S/M) XL (L/XL) 3XL (XXL/3XL)

JR 3XS (4XS/3XS) XS (XXS/XS)

96% POLYAMIDE - 4% ELASTAN



9159



01 WHITE BLANC 02 RED ROUGE 09 BLACK NOIR

PERFORMANCE

MADE IN ITALY

BODY FIT

Turtle neck top

SR M (S/M) XL (L/XL) 3XL (XXL/3XL)

JR 3XS (4XS/3XS) XS (XXS/XS)

96% POLYAMIDE - 4% ELASTAN



9164



01 WHITE BLANC 07 NAVY MARINE 09 BLACK NOIR

PERFORMANCE

MADE IN ITALY

SKINNY

No gaiter pants

SR M (S/M) XL (L/XL) 3XL (XXL/3XL)

JR 3XS (4XS/3XS) XS (XXS/XS)

96% POLYAMIDE - 4% ELASTAN



9162



07 NAVY MARINE 09 BLACK NOIR

VOLLEYBALL BASKETBALL ATHLETICS HANDBALL BASEBALL OTHER TRACKSUITS TECHNICAL UNDERWEAR ACTIVE TRAINING FREE TIME JACKETS ACCESSORIES

PERFORMANCE

TECHNICAL UNDERWEAR FOR ACTIVE SPORT 



FRESHNESS / FRESCHEZZA
FRAICHEUR / FRISCHE
FRESCOR



ANTIBACTERIAL / ANTIBATTERICO
ANTIBACTÉRIEN / ANTIBAKTERIELL
ANTIBACTERIANO



BREATHABILITY / TRASPIRABILITÀ
RESPIRANT / ATMUNGSAKTIV
TRANSPIRABLE



THE SKIN FRIENDLY MICROFIBER

The PERFORMANCE++ products are characterized by the Q-SKIN™ technology, a new type of microfiber fabric that contains an inorganic bacteriostatic silver ion component. A technology solution that reduces the development of bacteria (cause of unpleasant odors) ensuring freshness, hygiene and comfort, and the natural balance of the skin.

LA MICROFIBRE AMIE DE LA PEAU

Les produits PERFORMANCE ++ sont caractérisés par la technologie Q-SKIN™, la nouvelle microfibre de Nylon 6.6 qui incorpore un ingrédient bactériostatique inorganique aux ions argent. Une solution technologique exclusive qui réduit le développement des bactéries assurant fraîcheur, hygiène et confort et contribuant au maintien de l'équilibre naturel de la peau.

Q-SKIN™

Q-SKIN™ is Oeko-Tex Standard 100 Class I. The Q-SKIN™ technology is a real Odor Control fiber that allows you to maintain the natural bacterial balance. Thanks to its innovative technological advantages, it ensures high standards of freshness and comfort.

Q-SKIN™

Q-SKIN™ est Oeko-Tex Standard 100 Classe I. La technologie de Q-SKIN™ est une vraie fibre Odor Control qui permet de maintenir l'équilibre physiologique naturel de la flore bactérienne. Grâce à ses avantages technologiques innovants, elle assure au vêtement de grands bénéfices de fraîcheur et confort.

PERFORMANCE ++



Sleeveless top

SR	M (S/M)	XL (L/XL)	3XL (XXL/3XL)
----	---------	-----------	---------------

QSKIN: 67% POLYAMIDE QSKIN - 25% POLYESTER - 8% ELASTAN



01

WHITE
BLANC

09

BLACK
NOIR

BODY FIT



9166

PERFORMANCE ++



Short-sleeves top

SR	M (S/M)	XL (L/XL)	3XL (XXL/3XL)
----	---------	-----------	---------------

QSKIN: 67% POLYAMIDE QSKIN - 25% POLYESTER - 8% ELASTAN



01

WHITE
BLANC

09

BLACK
NOIR

BODY FIT



9167

PERFORMANCE ++



Long-sleeves top

SR	M (S/M)	XL (L/XL)	3XL (XXL/3XL)
----	---------	-----------	---------------

QSKIN: 67% POLYAMIDE QSKIN - 25% POLYESTER - 8% ELASTAN



01

WHITE
BLANC

02

RED
ROUGE

03

ROYAL BLUE
BLEU ROYAL

07

NAVY
MARINE

09

BLACK
NOIR

BODY FIT



9168

PERFORMANCE ++



Short pants

SR	M (S/M)	XL (L/XL)	3XL (XXL/3XL)
----	---------	-----------	---------------

QSKIN: 67% POLYAMIDE QSKIN - 25% POLYESTER - 8% ELASTAN



09

BLACK
NOIR

SKINNY



9169

VOLLEYBALL
BASKETBALL
ATHLETICS
HANDBALL
BASEBALL
OTHER
TRACKSUITS
TECHNICAL UNDERWEAR
ACTIVE TRAINING
FREE TIME
JACKETS
ACCESSORIES

PERFORMANCE

TECHNICAL UNDERWEAR FOR ACTIVE SPORT 



FRESHNESS / FRESCHEZZA
FRAICHEUR / FRISCHE
FRESCOR



ANTIBACTERIAL / ANTIBATTERICO
ANTIBACTÉRIEN / ANTIBAKTERIELL
ANTIBACTERIANO



BREATHABILITY / TRASPIRABILITÀ
RESPIRANT / ATMUNGSAKTIV
TRANSPIRABLE



THE SKIN FRIENDLY MICROFIBER

The PERFORMANCE++ products are characterized by the Q-SKIN™ technology, a new type of microfiber fabric that contains an inorganic bacteriostatic silver ion component. A technology solution that reduces the development of bacteria (cause of unpleasant odors) ensuring freshness, hygiene and comfort, and the natural balance of the skin.

LA MICROFIBRE AMIE DE LA PEAU

Les produits PERFORMANCE ++ sont caractérisés par la technologie Q-SKIN™, la nouvelle microfibre de Nylon 6.6 qui incorpore un ingrédient bactériostatique inorganique aux ions argent. Une solution technologique exclusive qui réduit le développement des bactéries assurant fraîcheur, hygiène et confort et contribuant au maintien de l'équilibre naturel de la peau.

Q-SKIN™

Q-SKIN™ is Oeko-Tex Standard 100 Class I. The Q-SKIN™ technology is a real Odor Control fiber that allows you to maintain the natural bacterial balance. Thanks to its innovative technological advantages, it ensures high standards of freshness and comfort.

Q-SKIN™

Q-SKIN™ est Oeko-Tex Standard 100 Classe I. La technologie de Q-SKIN™ est une vraie fibre Odor Control qui permet de maintenir l'équilibre physiologique naturel de la flore bactérienne. Grâce à ses avantages technologiques innovants, elle assure au vêtement de grands bénéfices de fraîcheur et confort.

PERFORMANCE ++



BODY FIT

Compression bra

SR	M	L	XL	XXL	3XL	4XL	5XL	JR	4XS	3XS	XXS	XS	S
----	---	---	----	-----	-----	-----	-----	----	-----	-----	-----	----	---

QSKIN: 67% POLYAMIDE QSKIN - 25% POLYESTER - 8% ELASTAN



9170



01
WHITE
BLANC

09
BLACK
NOIR

PERFORMANCE ++



BODY FIT

Compression singlet

SR	M	L	XL	XXL	3XL	4XL	5XL	JR	4XS	3XS	XXS	XS	S
----	---	---	----	-----	-----	-----	-----	----	-----	-----	-----	----	---

QSKIN: 67% POLYAMIDE QSKIN - 25% POLYESTER - 8% ELASTAN



9171



01
WHITE
BLANC

09
BLACK
NOIR

PERFORMANCE ++



BODY FIT

Compression top long sleeves

SR	M	L	XL	XXL	3XL	4XL	5XL	JR	4XS	3XS	XXS	XS	S
----	---	---	----	-----	-----	-----	-----	----	-----	-----	-----	----	---

QSKIN: 67% POLYAMIDE QSKIN - 25% POLYESTER - 8% ELASTAN



9173



01
WHITE
BLANC

09
BLACK
NOIR

VOLLEYBALL
BASKETBALL
ATHLETICS
HANDBALL
BASEBALL
OTHER
TRACKSUITS
TECHNICAL UNDERWEAR
ACTIVE TRAINING
FREE TIME
JACKETS
ACCESSORIES

Virtus Pallacanestro Bologna
(Italy)
Seria A1



ACTIVE TRAINING



FEDERAZIONE ITALIANA
PALLACANESTRO

Italy

VOLLEYBALL

BASKETBALL

ATHLETICS

HANDBALL

BASEBALL

OTHER

TRACKSUITS

TECHNICAL UNDERWEAR

ACTIVE TRAINING

FREE TIME

JACKETS

ACCESSORIES

ACTIVE TRAINING

MEN ACTIVE TRAINING

- 151 KESIL SLEEVELESS SHIRT
- 151 MP151 HERO SLEEVELESS SHIRT
- 151 MP151 HERO SHIRT
- 151 GADREEL ECO COTTON T-SHIRT
- 152 PEGASUS T-SHIRT
- 152 ELM SHORTS
- 152 ATUM SHORTS
- 152 FIELDER SHORTS
- 153 BAZALT SHORTS
- 153 AXIMA SWEATSHIRT
- 153 DAHLIA PANTS
- 154 GILA LEGGINGS
- 153 ALDER BRIEF
- 153 NERIUM SWIMMER BRIEF

WOMEN ACTIVE TRAINING

- 154 INUIT SKIRT
- 154 SEINE LEGGINGS
- 155 NEN LEGGINGS
- 155 BUTAN LEGGINGS
- 155 LAUREL LEGGINGS
- 155 SAREZ LEGGINGS



A. S. Pistoia Basket 2000
(Italy)
Serie A1

KESIL

Sleeveless shirt

SR	M	L	XL	XXL	3XL	4XL	5XL	JR	4XS	3XS	XXS	XS	S
----	---	---	----	-----	-----	-----	-----	----	-----	-----	-----	----	---

SOFTLOCK+MICROMESH: 100% POLYESTER

- + Ribbed crew neck
- + Micromesh back

- + Col rond large à côtes fines
- + Dos en micromesh



9749

MP151 HERO

Sleeveless shirt

SR	M	L	XL	XXL	3XL	4XL	5XL	JR	4XS	3XS	XXS	XS	S
----	---	---	----	-----	-----	-----	-----	----	-----	-----	-----	----	---

JERSEY COTTON: 100% COTTON



5 PCS



9073

MP151 HERO

T-shirt

SR	M	L	XL	XXL	3XL	4XL	5XL	JR	4XS	3XS	XXS	XS	S
----	---	---	----	-----	-----	-----	-----	----	-----	-----	-----	----	---

JERSEY COTTON: 100% COTTON



5 PCS



9035

GADREEL ECO

NEW

Cotton t-shirt

SR	M	L	XL	XXL	3XL	4XL	5XL	JR	4XS	3XS	XXS	XS	S
----	---	---	----	-----	-----	-----	-----	----	-----	-----	-----	----	---

JERSEY COTTON: 100% COTTON

- + Ribbed crew neck
- + Large Macron Hero logo outlined on front in 3D rubberised print

- + Col rond en côtes fines
- + Grand logo Macron Hero esquissé sur le devant et imprimé en caoutchouc en 3D



80000033

VOLLEYBALL
BASKETBALL
ATHLETICS
HANDBALL
BASEBALL
OTHER
TRACKSUITS
TECHNICAL UNDERWEAR
ACTIVE TRAINING
FREE TIME
JACKETS
ACCESSORIES

PEGASUS

T-shirt

SR	M	L	XL	XXL	3XL	4XL	5XL	JR	4XS	3XS	XXS	XS	S
----	---	---	----	-----	-----	-----	-----	----	-----	-----	-----	----	---

WOOLCOTTON



01
WHITE
BLANC



2024
AVAILABLE UNTIL
DISPONIBLE JUSQU'EN

9902

ELM

Shorts with pocket

SR	M	L	XL	XXL	3XL	4XL	5XL	JR	4XS	3XS	XXS	XS	S
----	---	---	----	-----	-----	-----	-----	----	-----	-----	-----	----	---

SOFTLOCK : 100% POLYESTER

- + Waistband with exposed inside elastic
- + Flat drawstring
- + Side pockets with mesh pocket bags
- + Ceinture large avec élastique interne visible
- + Cordon coulissant plat
- + Poches latérales



0100
WHITE
BLANC



0700
NAVY
MARINE



0900
BLACK
NOIR



7227

ATUM

Shorts

SR	M	L	XL	XXL	3XL	4XL	5XL	JR	4XS	3XS	XXS	XS	S
----	---	---	----	-----	-----	-----	-----	----	-----	-----	-----	----	---

JERSEY COTTON: 100% COTTON

- + Back pocket
- + Printed logo
- + Poche arrière
- + Logo imprimé



07
NAVY
MARINE



09
BLACK
NOIR



19
GREY
GRIS



2024
AVAILABLE UNTIL
DISPONIBLE JUSQU'EN

9214

FIELDER

Shorts

SR	M	L	XL	XXL	3XL	4XL	5XL	JR	4XS	3XS	XXS	XS	S
----	---	---	----	-----	-----	-----	-----	----	-----	-----	-----	----	---

SMOOTEK: 100% POLYESTER



07
NAVY
MARINE



09
BLACK
NOIR



2024
AVAILABLE UNTIL
DISPONIBLE JUSQU'EN

3218

BAZALT

Shorts

SR	M	L	XL	XXL	3XL	4XL	5XL	JR	4XS	3XS	XXS	XS	S
----	---	---	----	-----	-----	-----	-----	----	-----	-----	-----	----	---

HQ MICROFIBER: 100% POLYESTER

- + Flat drawstring
- + Side pockets
- + Cordon coulissant plat
- + Poches latérales



0719
NAVY/GREY
MARINE/GRIS



0919
BLACK/GREY
NOIR/GRIS



80000155

ALDER

Brief

5 PCS

SR	M	L	XL	XXL	3XL	4XL	5XL
----	---	---	----	-----	-----	-----	-----

JR	4XS	3XS	XXS	XS	S
----	-----	-----	-----	----	---



BLACK
NOIR 926509

JERSEY COTTON: 100% COTTON

NERIUM

Swimmer brief

5 PCS

SR	M	L	XL	XXL	3XL	4XL	5XL
----	---	---	----	-----	-----	-----	-----

JR	4XS	3XS	XXS	XS	S
----	-----	-----	-----	----	---



BLACK
NOIR 926109

EASYWET: 88% POLYESTER - 12% ELASTAN

AXIMA

Sweatshirt

SR	M	L	XL	XXL	3XL	4XL	5XL	JR	4XS	3XS	XXS	XS	S
----	---	---	----	-----	-----	-----	-----	----	-----	-----	-----	----	---

HEAVY COTTONPOLY UNBRUSHED 260 GR: 80% COTTON - 20% POLYESTER

- + Ribbed crew neck
- + Ribbed cuffs and waist
- + Col rond en côtes fines
- + Poignets et bas en fines côtes



07
NAVY
MARINE



09
BLACK
NOIR



19
GREY
GRIS



9768

DAHLIA

Pants

SR	M	L	XL	XXL	3XL	4XL	5XL	JR	4XS	3XS	XXS	XS	S
----	---	---	----	-----	-----	-----	-----	----	-----	-----	-----	----	---

HEAVY COTTONPOLY UNBRUSHED 260 GR : 80% COTTON - 20% POLYESTER

- + Flat drawstring
- + Waistband with exposed inside elastic
- + Cordon coulissant plat
- + Ceinture large avec élastique interne visible



07
NAVY
MARINE



09
BLACK
NOIR



19
GREY
GRIS



9767

VOLEYBALL
BASKETBALL
ATHLETICS
HANDBALL
BASEBALL
OTHER
TRACKSUITS
TECHNICAL UNDERWEAR
ACTIVE TRAINING
FREE TIME
JACKETS
ACCESSORIES

GILA

Leggings

SR	M	L	XL	XXL	3XL	4XL	5XL	JR	4XS	3XS	XXS	XS	S
----	---	---	----	-----	-----	-----	-----	----	-----	-----	-----	----	---

POLYTECH : 92% POLYESTER - 8% ELASTAN

- + Flat drawstring
- + Waistband with exposed inside elastic
- + Mesh inserts in inside leg
- + Ergonomic cuts
- + Flatlock seams
- + *Cordon coulissant plat*
- + *Ceinture large avec élastique interne visible*
- + *Empiècements en mesh sur l'entre-jambes*
- + *Coupes ergonomiques*
- + *Coutures plates*

SKINNY



7223



07
NAVY
MARINE



09
BLACK
NOIR

INUIT

W

Skirt

SR	M	L	XL	XXL	3XL	4XL	5XL	JR	4XS	3XS	XXS	XS	S
----	---	---	----	-----	-----	-----	-----	----	-----	-----	-----	----	---

PERFORM : 88% POLYESTER - 12% ELASTAN

- + Mesh inserts in sides
- + Tone-on-tone piping
- + Stretch fabric underskirt
- + *Empiècements en mesh sur les cotés*
- + *Passepoil ton sur ton*
- + *Jupon en tissu extensible*



5225



0700
NAVY/LIGHT NAVY
MARINE/MARINE CLAIR



0900
BLACK/DARK GREY
NOIR/GRIS FONCÉ

SEINE

W

Leggings

SR	M	L	XL	XXL	3XL	4XL	5XL	JR	4XS	3XS	XXS	XS	S
----	---	---	----	-----	-----	-----	-----	----	-----	-----	-----	----	---

POLYTECH : 92% POLYESTER - 8% ELASTAN

- + Flatlock seams
- + Waistband
- + Fluo coral Macron Logo
- + *Coutures plates*
- + *Ceinture large*
- + *Logo Macron corail fluo*

SKINNY



2024

AVAILABLE UNTIL
DISPONIBLE JUSQU'EN

8146



07
NAVY
MARINE



09
BLACK
NOIR

NEN

W **NEW**

Leggings

SR	M	L	XL	XXL	3XL	4XL	5XL	JR	4XS	3XS	XXS	XS	S
----	---	---	----	-----	-----	-----	-----	----	-----	-----	-----	----	---

MAIN: POLYTECH 92% POLYESTER - 8% ELASTAN

WAISTBAND: EASYWET 92% POLYESTER - 8% ELASTAN

- + Deep waistband in Lycra
- + 3-thread flatlock seams
- + Reflective Macron Hero

- + *Ceinture large taille haute en lycra*
- + *Coutures plates à 3 fils*
- + *Macron Hero réfléchissant*



BLACK
NOIR



80000029

BUTAN

W

Leggings

SR	M	L	XL	XXL	3XL	4XL	5XL	JR	4XS	3XS	XXS	XS	S
----	---	---	----	-----	-----	-----	-----	----	-----	-----	-----	----	---

COTTON ELASTIC FREE : 92% COTTON - 8% ELASTAN



19
GREY
GRIS

SKINNY

2024

AVAILABLE UNTIL
DISPONIBLE JUSQU'EN



9223

LAUREL

W

Leggings

SR	M	L	XL	XXL	3XL	4XL	5XL	JR	4XS	3XS	XXS	XS	S
----	---	---	----	-----	-----	-----	-----	----	-----	-----	-----	----	---

POLYTECH : 92% POLYESTER - 8% ELASTAN

- + Flatlock seams
- + Waistband with deep elastic
- + Reflective logos

- + *Coutures plates*
- + *Ceinture haute avec élastique*
- + *Logos réfléchissants*



07
NAVY
MARINE



09
BLACK
NOIR

SKINNY

2024

AVAILABLE UNTIL
DISPONIBLE JUSQU'EN



7224

SAREZ

W **NEW**

Leggings

SR	M	L	XL	XXL	3XL	4XL	5XL	JR	4XS	3XS	XXS	XS	S
----	---	---	----	-----	-----	-----	-----	----	-----	-----	-----	----	---

MAIN: POLYTECH 92% POLYESTER - 8% ELASTAN

WAISTBAND: EASYWET 92% POLYESTER - 8% ELASTAN

- + Deep waistband in Lycra
- + 3-thread flatlock seams
- + Reflective Macron Hero

- + *Ceinture large taille haute en lycra*
- + *Coutures plates à 3 fils*
- + *Macron Hero réfléchissant*



0900
BLACK
NOIR

SKINNY



80000028

VOLLEYBALL
BASKETBALL
ATHLETICS
HANDBALL
BASEBALL
OTHER
TRACKSUITS
TECHNICAL UNDERWEAR
ACTIVE TRAINING
FREE TIME
JACKETS
ACCESSORIES



Helvia Recina Volley Macerata
(Italy)
Serie A2 - Femminile

FREE TIME



AFBOE

Austria

FREE TIME

MEN FREE TIME

- 160 BOOST HERO T-SHIRT
- 160 BOOST ECO T-SHIRT
- 160 NEVEL T-SHIRT
- 161 GADREEL ECO T-SHIRT
- 161 DRACO POLO
- 161 DRACO BERMUDA
- 162 DRACO HERO POLO
- 162 DRACO HERO BERMUDA
- 162 FOLK POLO
- 163 THAVIL POLO
- 163 ROCK POLO
- 163 RAP POLO
- 164 AULOS POLO
- 164 CLARINET POLO
- 164 SHOFAR POLO
- 165 COMEDY ECO POLO
- 165 FLAMENCO POLO
- 165 ELM SHORTS
- 166 MARACAS BERMUDA
- 166 REGGAE HERO BERMUDA
- 166 FERN BERMUDA
- 167 GOA BERMUDA
- 167 ELECTRO HOODY
- 167 BANJO HERO HOODED SWEATSHIRT
- 168 DANCE HOODED SWEATSHIRT PRO
- 168 BEAT FULL ZIP SWEATSHIRT
- 168 AXIMA SWEATSHIRT
- 169 CELLO FULL ZIP HOODED SWEATSHIRT
- 169 TRUMPET FULL ZIP HOODED SWEATSHIRT PRO
- 169 RECORD FULL ZIP
- 170 SUCCESS FULL ZIP HOODY
- 170 THEATER ECO HOODED SWEATSHIRT
- 170 STAGE ECO FULL ZIP HOODED SWEATSHIRT
- 171 HARP PANTS
- 171 DAHLIA PANTS
- 171 ACCORDION PANTS

WOMEN FREE TIME

- 173 VIOLIN T-SHIRT
- 173 LUTE SHIRT
- 173 WALTZ ECO POLO
- 174 DRUM FULL ZIP HOODED SWEATSHIRT
- 174 LYRE FULL ZIP HOODED SWEATSHIRT
- 174 BASS ECO FULL ZIP HOODED SWEATSHIRT
- 175 CYMBAL PANTS
- 175 GUITAR PANTS



Giessen 46ers
(Germany)
Basketball Bundesliga

BETTER COTTON



BOOST ECO



GADREEL ECO



COMEDY ECO



THEATER ECO



STAGE ECO



WALTZ ECO



BASS ECO

We joined the **BCI (Better Cotton Initiative)**, the largest **cotton sustainability** programme in the world: together with farmers, we tackle the negative impacts of traditional cotton production, supporting production and procurement that reflect Better Cotton principles and criteria. Production embraces all three pillars of sustainability: **environmental, social and economic**.

We are proud members of Better Cotton and we are committed to sourcing 50% of our cotton as more sustainable cotton by 2030; more sustainable cotton includes Better Cotton.

Better Cotton and its members support farmers who implement **more sustainable production practices**. Efficient and sustainable use of water and care for the health of the soil. Conservation of natural habitats and protection of natural fibre quality. Promotion of decent working conditions.

Better Cotton is sourced via a system of mass balance and is not physically traceable to end products.

*Nous avons adhéré au projet **BCI (Better Cotton Initiative)**, le plus grand programme mondial de durabilité du coton: avec les agriculteurs, nous luttons contre impacts négatifs de la production traditionnelle du coton en soutenant une production et un approvisionnement en accord avec les principes et critères de Better Cotton. Une production qui inclut les trois piliers du développement durable: **environnemental, social et économique**.*

Nous sommes fiers d'être membres de Better Cotton et nous nous sommes engagés à acheter 50% de notre coton en tant que coton plus durable d'ici 2030; le coton plus durable comprend Better Cotton.

*Better Cotton et ses membres soutiennent les agriculteurs qui mettent en œuvre des **pratiques de production plus durables**. Utilisation efficace et durable de l'eau disponible et protection des sols. Conservation des habitats naturels et protection de la qualité de la fibre. Promotion du travail décent.*

Ce produit est approvisionné via un système de bilan de masse et est donc susceptible de ne pas contenir de Better Cotton.

investing in
better cottonTM
BetterCotton.org/MassBalance

macron
4 THE PLANET

VOLLEYBALL
BASKETBALL
ATHLETICS
HANDBALL
BASEBALL
OTHER
TRACKSUITS
TECHNICAL UNDERWEAR
ACTIVE TRAINING
FREE TIME
JACKETS
ACCESSORIES

BOOST HERO

5 PCS

Cotton t-shirt

SR	M	L	XL	XXL	3XL	4XL	5XL
----	---	---	----	-----	-----	-----	-----

JR	5XS*	4XS*	3XS	XXS	XS	S
----	------	------	-----	-----	----	---

JERSEY COTTON: 100% COTTON

*Available only in White, Red, Black, Royal Blue and Navy colours.
*Disponible uniquement dans les couleurs Blanc, Rouge, Noir, Bleu royal et Marine.



2024

AVAILABLE UNTIL
DISPONIBLE JUSQU'EN

9187



BOOST ECO

5 PCS

Cotton t-shirt

SR	M	L	XL	XXL	3XL	4XL	5XL
----	---	---	----	-----	-----	-----	-----

JR	5XS*	4XS*	3XS	XXS	XS	S
----	------	------	-----	-----	----	---

JERSEY COTTON: 100% COTTON

*Available only in White, Red, Black, Royal Blue and Navy colours.
*Disponible uniquement dans les couleurs Blanc, Rouge, Noir, Bleu royal et Marine.

- + Ribbed crew neck
- + Printed Macron Hero

- + Col rond en côtes fines
- + Macron Hero imprimé



9188



NEVEL

Cotton t-shirt

SR	M	L	XL	XXL	3XL	4XL	5XL
----	---	---	----	-----	-----	-----	-----

JR	4XS	3XS	XXS	XS	S
----	-----	-----	-----	----	---

JERSEY COTTON: 100% COTTON

- + Melange effect texture on sleeves and shoulders
- + Ribbed crew neck

- + Texture effet mélange sur les manches et les épaules
- + Col rond en côtes fines



9229



GADREEL ECO

NEW

Cotton t-shirt

SR	M	L	XL	XXL	3XL	4XL	5XL	JR	4XS	3XS	XXS	XS	S
----	---	---	----	-----	-----	-----	-----	----	-----	-----	-----	----	---

JERSEY COTTON: 100% COTTON

- + Ribbed crew neck
- + Large Macron Hero logo outlined on front in 3D rubberised print
- + Col rond en côtes fines
- + Grand logo Macron Hero esquissé sur le devant et imprimé en caoutchouc en 3D



80000033



DRACO

Polo

SR	M	L	XL	XXL	3XL	4XL	5XL	JR	4XS	3XS	XXS	XS	S
----	---	---	----	-----	-----	-----	-----	----	-----	-----	-----	----	---

HYDROTEX: 100% POLYESTER

- + 2-button polo shirt
- + Fabric neck with contrasting piping
- + Polo à 2 boutons
- + Col en tissu avec passepoil en contraste



2024

AVAILABLE UNTIL
DISPONIBLE JUSQU'EN

9016



DRACO

Bermuda

SR	M	L	XL	XXL	3XL	4XL	5XL	JR	4XS	3XS	XXS	XS	S
----	---	---	----	-----	-----	-----	-----	----	-----	-----	-----	----	---

HYDROTEX: 100% POLYESTER

- + Side pockets
- + Flat drawstring
- + Poches latérales
- + Cordon coulissant plat



2024

AVAILABLE UNTIL
DISPONIBLE JUSQU'EN

9216



0119
WHITE/GREY
BLANC/GRIS

VOLLEYBALL
BASKETBALL
ATHLETICS
HANDBALL
BASEBALL
OTHER
TRACKSUITS
TECHNICAL UNDERWEAR
ACTIVE TRAINING
FREE TIME
JACKETS
ACCESSORIES

DRACO HERO

Polo

SR	M	L	XL	XXL	3XL	4XL	5XL	JR	4XS	3XS	XXS	XS	S
----	---	---	----	-----	-----	-----	-----	----	-----	-----	-----	----	---

HYDROTEX: 100% POLYESTER

- + 2-button polo with main fabric placket and piping
- + Sleeve cuff with piping
- + Side vents

- + Polo à 2 boutons avec col dans le tissu principal et passepoil
- + Bord de manche avec passepoil
- + Fentes latérales



9479



0119 WHITE/GREY BLANC/GRIS	0201 RED/WHITE ROUGE/BLANC	0301 ROYAL BLUE/WHITE BLEU ROYAL/BLANC	0401 GREEN/WHITE VERT/BLANC	0501 YELLOW/WHITE JAUNE/BLANC	0701 NAVY/WHITE MARINE/BLANC	0901 BLACK/WHITE NOIR/BLANC	1001 COLUMBIA/WHITE BLEU CIEL/BLANC	1401 CARDINAL/WHITE BORDEAUX/BLANC	2801 ANTHRACITE/WHITE ANTHRACITE/BLANC
---	---	---	--	--	---	--	--	---	---

DRACO HERO

Bermuda

SR	M	L	XL	XXL	3XL	4XL	5XL	JR	4XS	3XS	XXS	XS	S
----	---	---	----	-----	-----	-----	-----	----	-----	-----	-----	----	---

HYDROTEX: 100% POLYESTER

- + Side pockets
- + Flat drawstring

- + Poches latérales
- + Cordon coulissant plat



9217



0701 NAVY/WHITE MARINE/BLANC	0901 BLACK/WHITE NOIR/BLANC
---	--

FOLK

Polo

SR	M	L	XL	XXL	3XL	4XL	5XL	JR	4XS	3XS	XXS	XS	S
----	---	---	----	-----	-----	-----	-----	----	-----	-----	-----	----	---

ZEPHIRO: 100% POLYESTER

- + 2-button polo shirt
- + Micromesh inserts
- + Fabric neck

- + Polo à 2 boutons
- + Empiècements en micromesh
- + Col en tissu



2024

AVAILABLE UNTIL
DISPONIBLE JUSQU'EN

9051



0128 WHITE/ANTHRACITE BLANC/ANTHRACITE	0201 RED/WHITE ROUGE/BLANC	0301 ROYAL BLUE/WHITE BLEU ROYAL/BLANC	0409 GREEN/BLACK VERT/NOIR	0701 NAVY/WHITE MARINE/BLANC	0702 NAVY/RED MARINE/ROUGE	0902 BLACK/RED NOIR/ROUGE
---	---	---	---	---	---	--

THAVIL

Polo

SR	M	L	XL	XXL	3XL	4XL	5XL	JR	4XS	3XS	XXS	XS	S
----	---	---	----	-----	-----	-----	-----	----	-----	-----	-----	----	---

HYDROTEX + MICROMESH: 100% POLYESTER

- + 2-button polo with knitted placket
- + Knitted cuffs
- + Micromesh polo back
- + Dye-sub texture on the front
- + Polo à 2 boutons avec col en tricot
- + Poignets en tricot
- + Dos du polo en micromesh
- + Texture sublimée sur le devant



2024
AVAILABLE UNTIL
DISPONIBLE JUSQU'EN

VOLLEYBALL
BASKETBALL
ATHLETICS

8183



0123 WHITE/SILVER BLANC/ARGENT	0201 RED/WHITE ROUGE/BLANC	0301 ROYAL BLUE/WHITE BLEU ROYAL/BLANC	0401 GREEN/WHITE VERT/BLANC	0701 NAVY/WHITE MARINE/BLANC	0901 BLACK/WHITE NOIR/BLANC	3828 TURQUOISE/ANTHRACITE TURQUOISE/ANTHRACITE
---	---	---	--	---	--	---

ROCK

Polo

SR	M	L	XL	XXL	3XL	4XL	5XL	JR	4XS	3XS	XXS	XS	S
----	---	---	----	-----	-----	-----	-----	----	-----	-----	-----	----	---

HYDROTEX + MICROMESH: 100% POLYESTER

- + Dye-sub texture on the shoulders and sleeves
- + 2-button polo with knitted placket
- + Knitted cuffs
- + Micromesh polo back
- + Texture sublimée sur épaules et manches
- + Polo à 2 boutons avec col en tricot
- + Poignets en tricot
- + Dos du polo en micromesh



2025
AVAILABLE UNTIL
DISPONIBLE JUSQU'EN

HANDBALL
BASEBALL
OTHER

6363



0123 WHITE/SILVER BLANC/ARGENT	0200 RED/DARK RED ROUGE/ROUGE FONCÉ	0300 ROYAL BLUE/DARK ROYAL BLUE BLEU ROYAL/BLEU ROYAL FONCÉ	0700 NAVY/LIGHT NAVY MARINE/MARINE CLAIR	0900 BLACK/DARK GREY NOIR/GRIS FONCÉ	1007 COLUMBIA/NAVY BLEU CIEL/NAVY	1400 CARDINAL/DARK CARDINAL BORDEAUX/BORDEAUX FONCÉ	1700 BOTTLE GREEN/LIGHT BOTTLE GREEN VERT BOUTEILLE/VERT BOUTEILLE CLAIR	2328 SILVER/ANTHRACITE ARGENT/ANTHRACITE
---	--	--	---	---	--	--	---	---

TRACKSUITS
TECHNICAL UNDERWEAR

RAP

Polo

SR	M	L	XL	XXL	3XL	4XL	5XL	JR	4XS	3XS	XXS	XS	S
----	---	---	----	-----	-----	-----	-----	----	-----	-----	-----	----	---

HYDROTEX + MICROMESH: 100% POLYESTER

- + Embossed texture on front
- + 2-button polo with knitted placket
- + Knitted cuffs
- + Micromesh polo back
- + Silicone Macron Hero logo
- + Texture en relief sur le devant
- + Polo à 2 boutons avec col en tricot
- + Poignets en tricot
- + Dos du polo en micromesh
- + Logo Macron Hero en silicone



2026
AVAILABLE UNTIL
DISPONIBLE JUSQU'EN

ACTIVE TRAINING

6364



0128 WHITE/ANTHRACITE BLANC/ANTHRACITE	0201 RED/WHITE ROUGE/BLANC	0301 ROYAL BLUE/WHITE BLEU ROYAL/BLANC	0401 GREEN/WHITE VERT/BLANC	0509 YELLOW/BLACK JAUNE/NOIR	0701 NAVY/WHITE MARINE/BLANC	0705 NAVY/YELLOW MARINE/JAUNE	0901 BLACK/WHITE NOIR/BLANC	1401 CARDINAL/WHITE BORDEAUX/BLANC	3728 ANTHRACITE/NEON SKY ANTHRACITE/BLEU CIEL FLUO
---	---	---	--	---	---	--	--	---	---

JACKETS
ACCESSORIES

FREE TIME

AULOS

NEW

Polo

SR	M	L	XL	XXL	3XL	4XL	5XL	JR	4XS	3XS	XXS	XS	S
----	---	---	----	-----	-----	-----	-----	----	-----	-----	-----	----	---

HYDROTEX + MICROMESH: 100% POLYESTER

- + 2-button polo shirt collar with knitted placket
- + Knitted cuffs
- + Melange texture on the front
- + Micromesh back
- + Macron Hero logo in silicone on front
- + Col polo en tricot à deux boutons
- + Poignets en tricot
- + Texture mixte sur le devant
- + Dos en micromesh
- + Logo Macron Hero siliconné sur le devant



2027
AVAILABLE UNTIL
DISPONIBLE JUSQU'EN

8000008

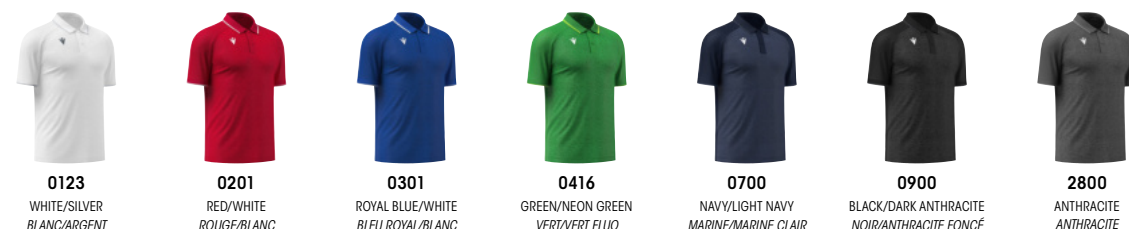

0123

WHITE/SILVER
BLANC/ARGENT

0201

RED/WHITE
ROUGE/BLANC

0301

ROYAL BLUE/WHITE
BLEU ROYAL/BLANC

0416

GREEN/NEON GREEN
VERT/VERT FLUO

0700

NAVY/LIGHT NAVY
MARINE/MARINE CLAIR

0900

BLACK/DARK ANTHRACITE
NOIR/ANTHRACITE FONCÉ

2800

ANTHRACITE
ANTHRACITE

CLARINET

Polo

SR	M	L	XL	XXL	3XL	4XL	5XL	JR	4XS	3XS	XXS	XS	S
----	---	---	----	-----	-----	-----	-----	----	-----	-----	-----	----	---

PIQUET POLYCOTTON: 65% POLYESTER - 35% COTTON

- + 2-button polo shirt
- + Fabric neck placket
- + Polo à 2 boutons
- + Col de chemise en tissu



2025
AVAILABLE UNTIL
DISPONIBLE JUSQU'EN

9081



0123

WHITE/SILVER
BLANC/ARGENT

0200

RED/DARK RED
ROUGE/ROUGE FONCÉ

0300

ROYAL BLUE/DARK ROYAL BLUE
BLEU ROYAL/BLEU ROYAL FONCÉ

0700

NAVY/LIGHT NAVY
MARINE/MARINE CLAIR

0928

BLACK/ANTHRACITE
NOIR/ANTHRACITE

SHOFAR

Polo

SR	M	L	XL	XXL	3XL	4XL	5XL	JR	4XS	3XS	XXS	XS	S
----	---	---	----	-----	-----	-----	-----	----	-----	-----	-----	----	---

PIQUET POLYCOTTON: 65% POLYESTER - 35% COTTON

- + 2-button polo shirt
- + Knitted neck
- + Knitted cuffs
- + Polo à 2 boutons
- + Col en tricot
- + Poignets en tricot



2024
AVAILABLE UNTIL
DISPONIBLE JUSQU'EN

9056



0128

WHITE/ANTHRACITE
BLANC/ANTHRACITE

0201

RED/WHITE
ROUGE/BLANC

0301

ROYAL BLUE/WHITE
BLEU ROYAL/BLANC

0401

GREEN/WHITE
VERT/BLANC

0701

NAVY/WHITE
MARINE/BLANC

0702

NAVY/RED
MARINE/ROUGE

0901

BLACK/WHITE
NOIR/BLANC

0902

BLACK/RED
NOIR/ROUGE

COMEDY ECO



Cotton polo

SR	M	L	XL	XXL	3XL	4XL	5XL	JR	4XS	3XS	XXS	XS	S
----	---	---	----	-----	-----	-----	-----	----	-----	-----	-----	----	---

PIQUET COTTON: 100% COTTON

- + 2-button polo with knitted placket
- + Knitted cuffs
- + Side vents

- + *Polo à 2 boutons avec col en tricot*
- + *Poignets en tricot*
- + *Fentes latérales*



9337



0100 WHITE BLANC	0200 RED ROUGE	0300 ROYAL BLUE BLEU ROYAL	0700 NAVY MARINE	0900 BLACK NOIR	1900 GREY MELANGE GRIS MÉLANGE
-------------------------------	-----------------------------	---	-------------------------------	------------------------------	---

FLAMENCO

Polo

SR	M	L	XL	XXL	3XL	4XL	5XL	JR	4XS	3XS	XXS	XS	S
----	---	---	----	-----	-----	-----	-----	----	-----	-----	-----	----	---

JERSEY COTTONPOLY: 60% COTTON - 40% POLYESTER

- + 3-button polo neck with fabric placket
- + Side vents with contrasting inside tape

- + *Col polo 3 boutons avec col de chemise en tissu*
- + *Fentes latérales avec liseré interne en contraste*



2025

AVAILABLE UNTIL
DISPONIBLE JUSQU'EN

9096



0128 WHITE/ANTHRACITE BLANC/ANTHRACITE	0201 RED/WHITE ROUGE/BLANC	0301 ROYAL BLUE/WHITE BLEU ROYAL/BLANC	0401 GREEN/WHITE VERT/BLANC	0701 NAVY/WHITE MARINE/BLANC	0901 BLACK/WHITE NOIR/BLANC	1928 GREY/ANTHRACITE GRIS/ANTHRACITE
---	---	---	--	---	--	---

ELM

Shorts with pocket

SR	M	L	XL	XXL	3XL	4XL	5XL	JR	4XS	3XS	XXS	XS	S
----	---	---	----	-----	-----	-----	-----	----	-----	-----	-----	----	---

SOFTLOCK: 100% POLYESTER

- + Waistband with exposed inside elastic
- + Flat drawstring
- + Side pockets with mesh pocket bags
- + Mesh inside leg inserts
- + Side vents
- + Silicone Macron Hero logo

- + *Ceinture large avec élastique interne visible*
- + *Cordon coulissant plat*
- + *Poches latérales avec intérieur de poche en mesh*
- + *Empiècement en mesh sur l'entre-jambes*
- + *Fentes latérales*
- + *Logo Macron Hero en silicone*



7227



0100 WHITE BLANC	0700 NAVY MARINE	0900 BLACK NOIR
-------------------------------	-------------------------------	------------------------------

VOLEYBALL
BASKETBALL
ATHLETICS
HANDBALL
BASEBALL
OTHER
TRACKSUITS
TECHNICAL UNDERWEAR
ACTIVE TRAINING
FREE TIME
JACKETS
ACCESSORIES

MARACAS

Bermuda

SR	M	L	XL	XXL	3XL	4XL	5XL	JR	4XS	3XS	XXS	XS	S
----	---	---	----	-----	-----	-----	-----	----	-----	-----	-----	----	---

SQ MICROFIBER: 100% POLYESTER

- + Side pockets
- + Flat drawstring
- + Poches latérales
- + Cordon coulissant plat



5275



07
NAVY
MARINE

09
BLACK
NOIR

REGGAE HERO

Bermuda

SR	M	L	XL	XXL	3XL	4XL	5XL	JR	4XS	3XS	XXS	XS	S
----	---	---	----	-----	-----	-----	-----	----	-----	-----	-----	----	---

HP ELASTICFIBER: 94% POLYESTER - 6% ELASTAN

- + Flat drawstring
- + Inner crêpe briefs
- + Side pockets with pocket bag half in main fabric, half in mesh
- + Side vents
- + Rubber printed Macron Hero logo
- + Cordon coulissant plat
- + Slip intérieur en crêpe de coton
- + Poches latérales avec intérieur de poche pour moitié en tissu principal et pour moitié en mesh
- + Fentes latérales
- + Logo Macron Hero en impression caoutchoutée



5296



07
NAVY
MARINE

09
BLACK
NOIR

FERN

NEW

Bermuda

SR	M	L	XL	XXL	3XL	4XL	5XL	JR	4XS	3XS	XXS	XS	S
----	---	---	----	-----	-----	-----	-----	----	-----	-----	-----	----	---

COTTON POLY JERSEY 230 GR: 60% COTTON - 40% POLYESTER

- + Round tone-on-tone drawstring with matt plastic aglet
- + Side welt pockets (no zip) with tone-on-tone piping
- + Leg bottom opening with "raw edge"
- + Cordon de serrage rond coordonné avec embout en plastique mat
- + Poches passepoilées sur les côtés (sans fermeture Éclair) avec liseré coordonné
- + Bords bruts au bas des jambes



8000034



0700
NAVY
MARINE

0900
BLACK
NOIR

1900
GREY MELANGE
GRIS MÉLANGE

GOA

Bermuda

SR	M	L	XL	XXL	3XL	4XL	5XL	JR	4XS	3XS	XXS	XS	S
----	---	---	----	-----	-----	-----	-----	----	-----	-----	-----	----	---

HEAVY COTTONPOLY UNBRUSHED: 80% COTTON - 20% POLYESTER

- + Side pockets
- + Flat drawstring
- + Poches latérales
- + Cordon coulissant plat



2024
AVAILABLE UNTIL
DISPONIBLE JUSQU'EN

VOLLEYBALL

BASKETBALL

ATHLETICS

HANDBALL

BASEBALL

OTHER

TRACKSUITS

TECHNICAL UNDERWEAR

ACTIVE TRAINING

FREE TIME

JACKETS

ACCESSORIES

9267



07
NAVY
MARINE

09
BLACK
NOIR

19
GREY
GRIS

ELECTRO

Hoody polydiagonal

SR	M	L	XL	XXL	3XL	4XL	5XL	JR	4XS	3XS	XXS	XS	S
----	---	---	----	-----	-----	-----	-----	----	-----	-----	-----	----	---

POLY DIAGONAL: 100% POLYESTER

- + High neck hood
- + Kangaroo pocket with main fabric lining in second colour
- + Knitted neck, cuffs and waist
- + Capuche avec col montant
- + Poche kangourou avec doublure dans le tissu principal dans la seconde couleur
- + Col, poignets et bas en tricot



9113



02
RED/DARK RED
ROUGE/ROUGE FONCÉ

03
ROYAL BLUE/DARK ROYAL BLUE
BLEU ROYAL/BLEU ROYAL FONCÉ

07
NAVY/LIGHT NAVY
MARINE/MARINE CLAIR

09
BLACK/ANTHRACITE
NOIR/ANTHRACITE

14
CARDINAL/DARK CARDINAL
BORDEAUX/BORDEAUX FONCÉ

17
BOTTLE GREEN/LIGHT BOTTLE GREEN
VERT BOUTEILLE/VERT BOUTEILLE CLAIR

23
SILVER/DARK SILVER
ARGENT/ARGENT FONCÉ

BANJO HERO

Hooded sweatshirt

SR	M	L	XL	XXL	3XL	4XL	5XL	JR	4XS	3XS	XXS	XS	S
----	---	---	----	-----	-----	-----	-----	----	-----	-----	-----	----	---

LIGHT COTTONPOLY BRUSHED FLEECE: 80% COTTON - 20% POLYESTER

- + Unlined hood
- + Kangaroo pockets
- + Capuche sans doublure
- + Poches kangourou



9179



01
WHITE
BLANC

02
RED
ROUGE

03
ROYAL BLUE
BLEU ROYAL

04
GREEN
VERT

07
NAVY
MARINE

09
BLACK
NOIR

14
CARDINAL
BORDEAUX

19
GREY
GRIS

DANCE

Hooded sweatshirt Pro

SR	M	L	XL	XXL	3XL	4XL	5XL	JR	4XS	3XS	XXS	XS	S
----	---	---	----	-----	-----	-----	-----	----	-----	-----	-----	----	---

HEAVY COTTONPOLY BRUSHED FLEECE PRO: 80% WASHED COTTON - 20% POLYESTER

- + Kangaroo pocket
- + Knitted cuffs and waist
- + Round drawstrings with ends
- + Poche kangourou
- + Poignets et bas en tricot
- + Cordon coulissant rond avec embout



9183

JR | WITHOUT LANYARD
SANS CORDON

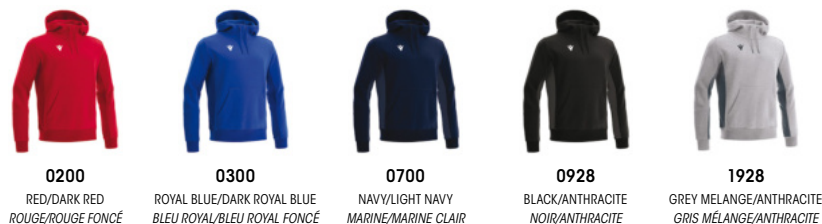

BEAT

Full length zip sweatshirt

SR	M	L	XL	XXL	3XL	4XL	5XL	JR	4XS	3XS	XXS	XS	S
----	---	---	----	-----	-----	-----	-----	----	-----	-----	-----	----	---

LIGHT COTTONPOLY BRUSHED FLEECE: 80% COTTON - 20% POLYESTER

- + Pockets with reverse nylon zips with auto-locking slider
- + Ribbed neck, cuffs and waist
- + Full-length reverse nylon zip
- + Poches avec fermeture à glissière inversée en nylon
- + Col, poignets et bas à côtes fines
- + Fermeture à glissière inversée complète en nylon



9191

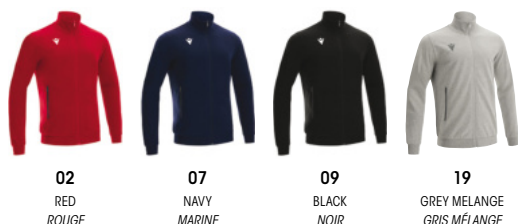

AXIMA

Sweatshirt

SR	M	L	XL	XXL	3XL	4XL	5XL	JR	4XS	3XS	XXS	XS	S
----	---	---	----	-----	-----	-----	-----	----	-----	-----	-----	----	---

HEAVY COTTONPOLY UNBRUSHED 260 GR: 80% COTTON - 20% POLYESTER

- + Ribbed crew neck
- + Ribbed cuffs and waist
- + Col rond en côtes fines
- + Poignets et bas en fines côtes



9768



CELLO

Full length zip hooded sweatshirt

SR	M	L	XL	XXL	3XL	4XL	5XL	JR	4XS	3XS	XXS	XS	S
----	---	---	----	-----	-----	-----	-----	----	-----	-----	-----	----	---

LIGHT COTTONPOLY BRUSHED FLEECE: 80% COTTON - 20% POLYESTER

- + Full-length reverse zip
- + Contrasting reverse zip pockets
- + Unlined hood
- + Ribbed cuffs and waistband
- + Fermeture à glissière inversée complète
- + Poches avec fermeture à glissière inversée en contraste
- + Capuche sans doublure
- + Poignets et ceinture large en fines côtes



9105



TRUMPET

Full length zip hooded sweatshirt Pro

SR	M	L	XL	XXL	3XL	4XL	5XL	JR	4XS	3XS	XXS	XS	S
----	---	---	----	-----	-----	-----	-----	----	-----	-----	-----	----	---

HEAVY COTTONPOLY BRUSHED FLEECE PRO: 80% WASHED COTTON - 20% POLYESTER

- + Pockets with die-cast zips
- + Ribbed neck, cuffs and waist
- + Full-length die-cast zip
- + Poches avec fermeture à glissière moulée sous pression
- + Col, poignets et bas à côtes fines
- + Fermeture à glissière complète moulée sous pression



9182



RECORD

Full length zip 3D top

SR	M	L	XL	XXL	3XL	4XL	5XL	JR	4XS	3XS	XXS	XS	S
----	---	---	----	-----	-----	-----	-----	----	-----	-----	-----	----	---

3D FLEECE: 95% POLYESTER - 5% ELASTAN

- + Full-length reverse zip with self-locking slider
- + Full-length front zip and pockets with reverse zip and self-locking slider
- + Stretch fabric inserts in sides and underarms
- + Snood
- + Fermeture à glissière inversée complète avec curseur autobloquant
- + Fermeture à glissière complète devant et poches à fermeture à glissière complète inversée avec curseur autobloquant
- + Empiècements sur les côtés et sous les manches en tissu stretch
- + Tour de cou



9201



VOLLEYBALL
BASKETBALL
ATHLETICS
HANDBALL
BASEBALL
OTHER
TRACKSUITS
TECHNICAL UNDERWEAR
ACTIVE TRAINING
FREE TIME
JACKETS
ACCESSORIES

SUCCESS

Full length zip hooded 3D top

SR	M	L	XL	XXL	3XL	4XL	5XL	JR	4XS	3XS	XXS	XS	S
----	---	---	----	-----	-----	-----	-----	----	-----	-----	-----	----	---

3D FLEECE: 95% POLYESTER - 5% ELASTAN

- + Full-length reverse zip with self-locking slider
- + Full-length front zip and pockets with reverse zip and self-locking slider
- + Stretch fabric inserts in sides and underarms
- + Snood
- + *Fermeture à glissière inversée complète avec curseur autobloquant*
- + *Fermeture à glissière complète devant et poches à fermeture à glissière complète inversée avec curseur autobloquant*
- + *Empiècements sur les côtés et sous les manches en tissu stretch*
- + *Tour de cou*



9490



0700
NAVY/LIGHT NAVY
MARINE/MARINE CLAIR



0928
BLACK/ANTHRACITE
NOIR/ANTHRACITE

THEATER ECO



Hooded sweatshirt

SR	M	L	XL	XXL	3XL	4XL	5XL	JR	4XS	3XS	XXS	XS	S*
----	---	---	----	-----	-----	-----	-----	----	-----	-----	-----	----	----

ECO LAOSHI: 65% COTTON - 35% POLYESTER (RECYCLED)

- + Kangaroo pocket
- + Ribbed cuffs and waistband
- + Flat drawstring
- + Contrasting piping on sides and sleeves
- + *Poche kangourou*
- + *Poignets et ceinture large en fines côtes*
- + *Cordon coulissant plat*
- + *Passepoil en contraste sur les côtés et les manches*



9180

*Size S is a Senior size.
*La taille S est une taille Senior.



0700
NAVY/LIGHT NAVY
MARINE/MARINE CLAIR



0900
BLACK/ANTHRACITE
NOIR/ANTHRACITE



1900
GREY MELANGE/ANTHRACITE
GRIS MÉLANGE/ANTHRACITE

STAGE ECO



Full length zip hooded sweatshirt

SR	M	L	XL	XXL	3XL	4XL	5XL	JR	4XS	3XS	XXS	XS	S*
----	---	---	----	-----	-----	-----	-----	----	-----	-----	-----	----	----

ECO LAOSHI: 65% COTTON - 35% POLYESTER (RECYCLED)

- + Full-length reverse zip with self-locking slider
- + Reverse zip pockets
- + Ribbed cuffs and waistband
- + Flat drawstring
- + Contrasting piping on sides and sleeves
- + *Fermeture à glissière inversée complète avec curseur autobloquant*
- + *Poches avec fermeture à glissière inversée*
- + *Poignets et ceinture large en fines côtes*
- + *Cordon coulissant plat*
- + *Passepoil en contraste sur les côtés et les manches*



9200

*Size S is a Senior size.
*La taille S est une taille Senior.



0700
NAVY/LIGHT NAVY
MARINE/MARINE CLAIR



0928
BLACK/ANTHRACITE
NOIR/ANTHRACITE



1928
GREY MELANGE/ANTHRACITE
GRIS MÉLANGE/ANTHRACITE

HARP

Pants

SR	M	L	XL	XXL	3XL	4XL	5XL	JR	4XS	3XS	XXS	XS	S
----	---	---	----	-----	-----	-----	-----	----	-----	-----	-----	----	---

LIGHT COTTONPOLY BRUSHED FLEECE: 80% COTTON - 20% POLYESTER

- + Flat drawstring
- + Side pockets
- + Ribbed waistband
- + Ribbed leg bottoms
- + *Cordon coulissant plat*
- + *Poches latérales*
- + *Ceinture large en fines côtes*
- + *Bas de jambe en fines côtes*



9222



07
NAVY
MARINE



09
BLACK
NOIR



19
GREY
GRIS

DAHLIA

Pants

SR	M	L	XL	XXL	3XL	4XL	5XL	JR	4XS	3XS	XXS	XS	S
----	---	---	----	-----	-----	-----	-----	----	-----	-----	-----	----	---

HEAVY COTTONPOLY UNBRUSHED 260 GR: 80% COTTON - 20% POLYESTER

- + Flat drawstring
- + Waistband with exposed inside elastic
- + Side pockets
- + Straight leg bottom
- + *Cordon coulissant plat*
- + *Ceinture large avec élastique interne visible*
- + *Poches latérales*
- + *Bas de jambe droit*



9767



07
NAVY
MARINE



09
BLACK
NOIR



19
GREY
GRIS

ACCORDION

Pants

SR	M	L	XL	XXL	3XL	4XL	5XL	JR	4XS	3XS	XXS	XS	S
----	---	---	----	-----	-----	-----	-----	----	-----	-----	-----	----	---

LAOSHI: 65% COTTON - 35% POLYESTER

- + Waistband with exposed elastic and flat drawstring
- + Reverse zip pockets with self-locking slider
- + *Ceinture large avec élastique visible et cordon coulissant plat*
- + *Poches avec fermeture à glissière inversée et curseur autobloquant*



9333



07
NAVY
MARINE



09
BLACK
NOIR

VOLEYBALL
BASKETBALL
ATHLETICS
HANDBALL
BASEBALL
OTHER
TRACKSUITS
TECHNICAL UNDERWEAR
ACTIVE TRAINING
FREE TIME
JACKETS
ACCESSORIES

WOMEN FREE TIME



A.E.K. VOLLEY

Greece

A1 Ethniki

VIOLIN



T-shirt

SR	M	L	XL	XXL	3XL	4XL	5XL	JR	4XS	3XS	XXS	XS	S
----	---	---	----	-----	-----	-----	-----	----	-----	-----	-----	----	---

COTTON ELASTIC FREE: 93% COTTON - 7% ELASTAN

- + Wide ribbed crew neck
- + Anthracite tape on the shoulder
- + Sleeve cuffs in anthracite colour fabric
- + Col rond large à côtes fines
- + Liseré anthracite sur l'épaule
- + Poignets en tissu couleur anthracite



2024

AVAILABLE UNTIL
DISPONIBLE JUSQU'EN

VOLLEYBALL

BASKETBALL

ATHLETICS

HANDBALL

BASEBALL

OTHER

TRACKSUITS

TECHNICAL UNDERWEAR

ACTIVE TRAINING

FREE TIME

JACKETS

ACCESSORIES

9024



0201

RED/WHITE
ROUGE/BLANC

0301

ROYAL BLUE/WHITE
BLEU ROYAL/BLANC

LUTE



T-shirt

SR	M	L	XL	XXL	3XL	4XL	5XL	JR	4XS	3XS	XXS	XS	S
----	---	---	----	-----	-----	-----	-----	----	-----	-----	-----	----	---

COTTON ELASTIC FREE: 92% COTTON - 8% ELASTAN

- + Fabric crew neck
- + Shaped shirt bottom
- + Col rond en tissu
- + Bas de maillot cintré



9224



0123

WHITE/SILVER
BLANC/ARGENT

0200

RED/DARK RED
ROUGE/ROUGE FONCÉ

0300

ROYAL BLUE/DARK ROYAL BLUE
BLEU ROYAL/BLEU ROYAL FONCÉ

0700

NAVY/LIGHT NAVY
MARINE/MARINE CLAIR

0928

BLACK/ANTHRACITE
NOIR/ANTHRACITE

WALTZ ECO



Cotton polo

SR	M	L	XL	XXL	3XL	4XL	5XL	JR	4XS	3XS	XXS	XS	S
----	---	---	----	-----	-----	-----	-----	----	-----	-----	-----	----	---

PIQUET COTTON: 100% COTTON

- + 3-button polo with knitted placket
- + Knitted cuffs
- + Side vents
- + Polo à 3 boutons avec col en tricot
- + Poignets en tricot
- + Fentes latérales



9390



0100

WHITE
BLANC

0200

RED
ROUGE

0300

ROYAL BLUE
BLEU ROYAL

0700

NAVY
MARINE

0900

BLACK
NOIR

1900

GREY MELANGE
GRIS MÉLANGE

DRUM



Full length zip hooded sweatshirt

SR	M	L	XL	XXL	3XL	4XL	5XL	JR	4XS	3XS	XXS	XS	S
----	---	---	----	-----	-----	-----	-----	----	-----	-----	-----	----	---

LIGHT COTTONPOLY BRUSHED FLEECE: 80% COTTON - 20% POLYESTER

- + Kangaroo pocket
- + Ribbed neck, cuffs and waist
- + Round drawstrings with ends
- + Poche kangourou
- + Col, poignets et bas à côtes fines
- + Cordon coulissant rond avec embout



9194



02
RED
ROUGE



07
NAVY
MARINE



09
BLACK
NOIR



19
GREY MELANGE
GRIS MÉLANGE

LYRE



Full length zip hooded sweatshirt

SR	M	L	XL	XXL	3XL	4XL	5XL	JR	4XS	3XS	XXS	XS*	S*
----	---	---	----	-----	-----	-----	-----	----	-----	-----	-----	-----	----

LAOSHI: 65% COTTON - 35% POLYESTER

- + Full-length reverse zip with self-locking slider
- + Reverse zip pockets with self-locking slider
- + Unlined hood
- + Ribbed cuffs and waistband
- + Flat drawstring
- + Fermeture à glissière inversée complète avec curseur autobloquant
- + Poches avec fermeture à glissière inversée et curseur autobloquant
- + Capuche sans doublure
- + Poignets et ceinture large en fines côtes
- + Cordon coulissant plat



2024

AVAILABLE UNTIL
DISPONIBLE JUSQU'EN

9334

*Sizes XS and S are Senior sizes.
*Les tailles XS et S sont des tailles Senior.



07
NAVY
MARINE



09
BLACK
NOIR



19
GREY
GRIS

BASS ECO



Full length zip hooded sweatshirt

SR	M	L	XL	XXL	3XL	4XL	5XL	JR	4XS	3XS	XXS	XS*	S*
----	---	---	----	-----	-----	-----	-----	----	-----	-----	-----	-----	----

ECO LAOSHI: 65% COTTON - 35% POLYESTER (RECYCLED)

- + Full-length reverse zip with self-locking slider
- + Reverse zip pockets
- + Ribbed cuffs and waistband
- + Flat drawstring
- + Contrasting piping on sides and sleeves
- + Fermeture à glissière inversée complète avec curseur autobloquant
- + Poches avec fermeture à glissière inversée
- + Poignets et ceinture large en fines côtes
- + Cordon coulissant plat
- + Passepoil en contraste sur les côtés et les manches



9336

*Sizes XS and S are Senior sizes.
*Les tailles XS et S sont des tailles Senior.



0700
NAVY/LIGHT NAVY
MARINE/MARINE CLAIR



0900
BLACK/ANTHRACITE
NOIR/ANTHRACITE



1900
GREY MELANGE/ANTHRACITE
GRIS MÉLANGE/ANTHRACITE

CYMBAL



Pants

SR	M	L	XL	XXL	3XL	4XL	5XL	JR	4XS	3XS	XXS	XS	S
----	---	---	----	-----	-----	-----	-----	----	-----	-----	-----	----	---

LIGHT COTTONPOLY BRUSHED FLEECE: 80% COTTON - 20% POLYESTER

- + Side pockets
- + Round drawstrings with ends
- + Ribbed leg bottoms
- + Poches latérales
- + Cordon coulissant rond avec embout
- + Bas de jambe en fines côtes



9244



07
NAVY
MARINE



09
BLACK
NOIR

GUITAR



Pants

SR	M	L	XL	XXL	3XL	4XL	5XL	JR	4XS	3XS	XXS	XS	S
----	---	---	----	-----	-----	-----	-----	----	-----	-----	-----	----	---

LAOSHI: 65% COTTON - 35% POLYESTER

- + Waistband with exposed elastic and flat drawstring
- + Reverse zip pockets with self-locking slider
- + Ceinture large avec élastique visible et cordon coulissant plat
- + Poches avec fermeture à glissière inversée et curseur autobloquant



8154



07
NAVY
MARINE



09
BLACK
NOIR

Volley Bergamo
(Italy)
Serie A1 femminile



Science City Jena
(Germany)
Pro A



JACKETS



PORT ADELAIDE

Australia

AFL

JACKETS

MEN JACKETS

- 180 CHICAGO WINDBREAKER
- 180 DENALI WINDBREAKER
- 180 ATLANTIC HERO WINDBREAKER
- 181 PRAIA HERO WINDBREAKER
- 181 LYNGEN WINDBREAKER
- 181 SARANSK WINDBREAKER
- 182 LUZERN SHOWER JACKET
- 182 LAHTI SHOWER JACKET
- 182 VOSTOK JACKET
- 183 MONTREAL WINDBREAKER
- 183 ELBRUS RAIN JACKET
- 183 SURAT WATERPROOF RAIN JACKET
- 184 ALPS WATERPROOF RAIN JACKET
- 184 HIMALAYA JACKET
- 184 OMSK PADDED GILET
- 185 COLDMIRE PADDED GILET
- 185 ANDES BOMBER JACKET
- 185 EBLANA BOMBER JACKET
- 186 ARCTIC BOMBER JACKET
- 186 GYOR PADDED JACKET
- 186 NARVIK PADDED JACKET
- 187 TURVEY PADDED LONG JACKET
- 187 NORTHLAND PADDED LONG JACKET

WOMEN JACKETS

- 188 MAKALU PADDED JACKET

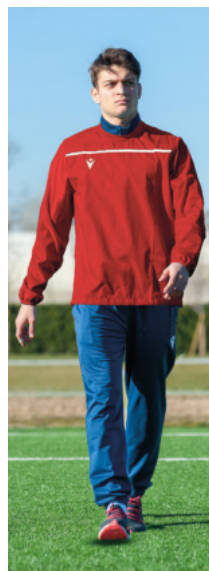

CHICAGO MESH LINED WINDBREAKER



DENALI WINDBREAKER

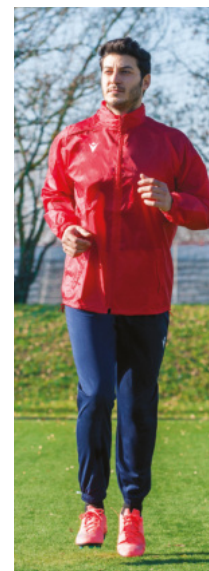

ATLANTIC HERO WINDBREAKER

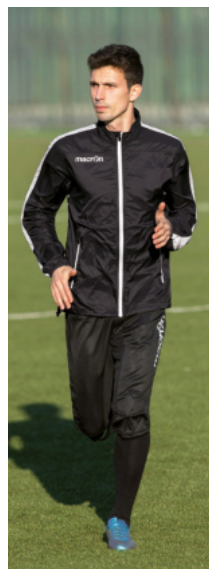

MONTREAL WINDBREAKER



ELBRUS RAIN JACKET

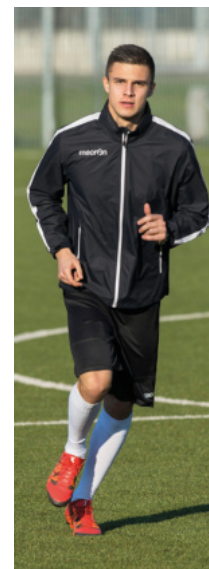

SURAT WATERPROOF RAIN JACKET



ARCTIC BOMBER JACKET



GYOR PADDED JACKET

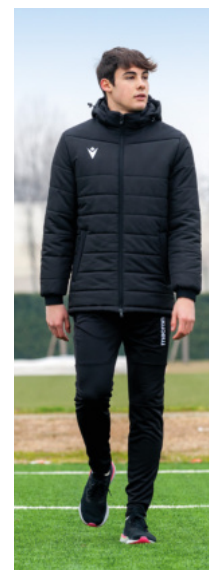

NARVIK PADDED JACKET



PRAIA HERO MESH LINED WINDBREAKER



LYNGEN MESH LINED WINDBREAKER



SARANSK MESH LINED WINDBREAKER



LUZERN MESH LINED SHOWER JACKET



LAHTI MESH LINED SHOWER JACKET



VOSTOK FLEECE LINED JACKET



ALPS WATERPROOF RAIN JACKET



HIMALAYA SOFTSHELL JACKET



OMSK PADDED GILET



COLDMIRE PADDED GILET



ANDES BOMBER JACKET



EBLANA BOMBER JACKET



TURVEY PADDED LONG JACKET



NORTHLAND PADDED LONG JACKET



MAKALU PADDED JACKET

VOLLEYBALL

BASKETBALL

ATHLETICS

HANDBALL

BASEBALL

OTHER

TRACKSUITS

TECHNICAL UNDERWEAR

ACTIVE TRAINING

FREE TIME

JACKETS

ACCESSORIES

CHICAGO

Mesh lined windbreaker

SR	M	L	XL	XXL	3XL	4XL	5XL	JR	4XS	3XS	XXS	XS	S
----	---	---	----	-----	-----	-----	-----	----	-----	-----	-----	----	---

AIRTEX: 100% POLYESTER

- + Lycra crew neck
- + Lycra inserts on the shoulders
- + Contrasting tape on front
- + Back flap with breathable mesh lining
- + Lycra cuffs
- + Bottom with drawstring
- + Col rond en lycra
- + Empiècements en lycra sur épaules
- + Liseré en contraste sur le devant
- + Rabat doublé en mesh pour l'aération
- + Poignets en lycra
- + Bas avec cordon coulissant



2026

AVAILABLE UNTIL
DISPONIBLE JUSQU'EN

9130



0201 RED/WHITE ROUGE/BLANC	0301 ROYAL BLUE/WHITE BLEU ROYAL/BLANC	0401 GREEN/WHITE VERT/BLANC	0528 YELLOW/ANTHRACITE JAUNE/ANTHRACITE	0701 NAVY/WHITE MARINE/BLANC	0901 BLACK/WHITE NOIR/BLANC	1007 COLUMBIA/NAVY BLEU CIEL/MARINE
---	---	--	--	---	--	--

DENALI

Windbreaker

SR	M	L	XL	XXL	3XL	4XL	5XL	JR	4XS	3XS	XXS	XS	S
----	---	---	----	-----	-----	-----	-----	----	-----	-----	-----	----	---

CHAMTEX: 100% POLYESTER

- + Stretch fabric neck
- + Back flap for ventilation
- + Underarm eyelet holes for ventilation
- + Bottom with drawstring
- + Col en tissu stretch
- + Rabat arrière pour l'aération
- + Trous avec anneaux sous les manches pour la respirabilité
- + Bas avec cordon coulissant



9189



0200 RED/DARK RED ROUGE/ROUGE FONCÉ	0300 ROYAL BLUE/DARK ROYAL BLUE BLEU ROYAL/BLEU ROYAL FONCÉ	0700 NAVY/LIGHT NAVY MARINE/MARINE CLAIR	0900 BLACK/DARK GREY NOIR/GRIS FONCÉ	1700 BOTTLE GREEN/LIGHT BOTTLE GREEN VERT BOUTEILLE/VERT BOUTEILLE CLAIR
--	--	---	---	---

ATLANTIC HERO

Windbreaker

SR	M	L	XL	XXL	3XL	4XL	5XL	JR	4XS	3XS	XXS	XS	S
----	---	---	----	-----	-----	-----	-----	----	-----	-----	-----	----	---

AIRTEX: 100% POLYESTER

- + Full-length reverse zip
- + Welt pockets (no zip)
- + Hood concealed in collar
- + Ventilation holes in back
- + Bottom with drawstring
- + Elastic cuffs
- + Fermeture à glissière inversée complète
- + Poches (sans fermeture à glissière) avec passementerie contre le vent
- + Capuche intégrée dans le col
- + Trous dans le dos pour l'aération
- + Bas avec cordon coulissant
- + Poignets élastiques



53210



02 RED ROUGE	03 ROYAL BLUE BLEU ROYAL	04 GREEN VERT	07 NAVY MARINE	09 BLACK NOIR	14 CARDINAL BORDEAUX	532115 NEON YELLOW JAUNE FLUO
---------------------------	---------------------------------------	----------------------------	-----------------------------	----------------------------	-----------------------------------	--

PRAIA HERO

Mesh lined windbreaker

SR	M	L	XL	XXL	3XL	4XL	5XL	JR	4XS	3XS	XXS	XS	S
----	---	---	----	-----	-----	-----	-----	----	-----	-----	-----	----	---

AIRTEX: 100% POLYESTER

- + Mesh inside lining
- + Hood concealed in collar
- + Elastic cuffs
- + Bottom with drawstring
- + Zip pockets
- + Back flap for ventilation
- + *Doublure interne en mesh*
- + *Capuche intégrée dans le col*
- + *Poignets élastiques*
- + *Bas avec cordon coulissant*
- + *Poches avec fermeture à glissière*
- + *Rabat arrière pour l'aération*



02 RED ROUGE
03 ROYAL BLUE BLEU ROYAL
04 GREEN VERT
07 NAVY MARINE
09 BLACK NOIR



2025

AVAILABLE UNTIL
DISPONIBLE JUSQU'EN

VOLLEYBALL

BASKETBALL

ATHLETICS

HANDBALL

BASEBALL

OTHER

TRACKSUITS

TECHNICAL UNDERWEAR

ACTIVE TRAINING

FREE TIME

JACKETS

ACCESSORIES

8129
 **JR** | WITHOUT LANYARD
SANS CORDON

LYNGEN

Mesh lined windbreaker

SR	M	L	XL	XXL	3XL	4XL	5XL	JR	4XS	3XS	XXS	XS	S
----	---	---	----	-----	-----	-----	-----	----	-----	-----	-----	----	---

CHAMTEX: 100% POLYESTER

- + Mesh inside lining
- + Inner lining zips for personalization
- + Full-length reverse front zip with self-locking slider
- + Hood concealed in collar
- + Elasticated cuffs with adjustable velcro closure
- + Bottom with drawstring
- + Back flap for ventilation
- + *Doublure interne en mesh*
- + *Fermeture à glissière dans la doublure interne pour personnalisations*
- + *Fermeture à glissière inversée complète sur le devant avec curseur autobloquant*
- + *Capuche intégrée dans le col*
- + *Poignets élastiques avec fermeture velcro pour réglage de la largeur*
- + *Bas avec cordon coulissant*
- + *Rabat arrière pour l'aération*



02 RED ROUGE
03 ROYAL BLUE BLEU ROYAL
04 GREEN VERT
07 NAVY MARINE
09 BLACK NOIR



2025

AVAILABLE UNTIL
DISPONIBLE JUSQU'EN

OTHER

TRACKSUITS

TECHNICAL UNDERWEAR

9311
 **JR** | WITHOUT LANYARD
SANS CORDON

SARANSK

Mesh lined windbreaker

SR	M	L	XL	XXL	3XL	4XL	5XL	JR	4XS	3XS	XXS	XS	S
----	---	---	----	-----	-----	-----	-----	----	-----	-----	-----	----	---

CHAMTEX + MESH LINING: 100% POLYESTER

- + Full-length reverse zip with self-locking slider
- + Reverse zip pockets with self-locking slider
- + Hood concealed in collar
- + Bottom with drawstring
- + Elastic cuffs with velcro closure
- + Back bellows for improved ventilation
- + Mesh lining with internal zip opening for personalisation
- + *Fermeture à glissière inversée complète avec curseur autobloquant*
- + *Poches avec fermeture à glissière inversée et curseur autobloquant*
- + *Capuche intégrée dans le col*
- + *Bas avec cordon coulissant*
- + *Poignets élastiques avec fermeture velcro*
- + *Ouverture soufflet dans le dos pour une ventilation optimale*
- + *Doublure en mesh avec ouverture intérieure avec fermeture à glissière pour personnalisations*



0201 RED/WHITE ROUGE/BLANC
0301 ROYAL BLUE/WHITE BLEU ROYAL/BLANC
0401 GREEN/WHITE VERT/BLANC
0701 NAVY/WHITE MARINE/BLANC
0901 BLACK/WHITE NOIR/BLANC
3828 TURQUOISE/ANTHRACITE TURQUOISE/ANTHRACITE



2024

AVAILABLE UNTIL
DISPONIBLE JUSQU'EN

FREE TIME

JACKETS

9314
 **JR** | WITHOUT LANYARD
SANS CORDON

LUZERN

Mesh lined shower jacket

SR	M	L	XL	XXL	3XL	4XL	5XL	JR	4XS	3XS	XXS	XS	S
----	---	---	----	-----	-----	-----	-----	----	-----	-----	-----	----	---

GRANT: 100% POLYESTER

- + Full-length reverse zip with self-locking slider
- + Zip pockets with self-locking slider
- + Mesh lining
- + Hood concealed in collar
- + Elasticated cuffs with adjustable velcro closure
- + Back flap for ventilation
- + Fermeture à glissière inversée complète avec curseur autobloquant
- + Poches avec fermeture à glissière avec curseur autobloquant
- + Doublure en mesh
- + Capuche intégrée dans le col
- + Poignets élastiques avec fermeture velcro pour réglage de la largeur
- + Rabat arrière pour l'aération



2024

AVAILABLE UNTIL
DISPONIBLE JUSQU'EN

9178



03
ROYAL BLUE
BLEU ROYAL

07
NAVY
MARINE

09
BLACK
NOIR

LAHTI

Mesh lined shower jacket

SR	M	L	XL	XXL	3XL	4XL	5XL	JR	4XS	3XS	XXS	XS	S
----	---	---	----	-----	-----	-----	-----	----	-----	-----	-----	----	---

GRANT: 100% POLYESTER

- + Stretch fabric inserts on sides and underarms
- + Full-length front zip and pockets with reverse zip and self-locking slider
- + Hood concealed in collar
- + Bottom with drawstring adjustment
- + Back bellows for improved ventilation
- + Dye-sub printed textures on shoulder inserts, front and back
- + Empiècements sur les côtés et sous les manches en tissu stretch
- + Fermeture à glissière complète devant et poches à fermeture à glissière complète inversée avec curseur autobloquant
- + Capuche intégrée dans le col
- + Bas avec cordon coulissant pour réglage de la largeur
- + Ouverture soufflet dans le dos pour une ventilation optimale
- + Impression sublimée sur les empiècements des épaules devant et derrière



2024

AVAILABLE UNTIL
DISPONIBLE JUSQU'EN

8160



0201
RED/WHITE
ROUGE/BLANC

0301
ROYAL BLUE/WHITE
BLEU ROYAL/BLANC

0701
NAVY/WHITE
MARINE/BLANC

0901
BLACK/WHITE
NOIR/BLANC

2328
SILVER/ANTHRACITE
ARGENT/ANTHRACITE

VOSTOK

Fleece lined jacket

SR	M	L	XL	XXL	3XL	4XL	5XL	JR	4XS	3XS	XXS	XS	S
----	---	---	----	-----	-----	-----	-----	----	-----	-----	-----	----	---

CHAMTEX: 100% POLYESTER

- + Fleece inside lining
- + Inner lining zips for personalization
- + Full-length reverse zip with self-locking slider
- + Hood concealed in collar
- + Elasticated cuffs with adjustable velcro closure
- + Bottom with drawstring
- + Back flap for ventilation
- + Doublure interne en polaire
- + Fermeture à glissière dans la doublure interne pour personnalisations
- + Fermeture à glissière inversée complète avec curseur autobloquant
- + Capuche intégrée dans le col
- + Poignets élastiques avec fermeture velcro pour réglage de la largeur
- + Bas avec cordon coulissant
- + Rabat arrière pour l'aération



9175

JR | WITHOUT LANYARD
SANS CORDON



07
NAVY
MARINE

09
BLACK
NOIR

MONTREAL

Windbreaker

SR	M	L	XL	XXL	3XL	4XL	5XL	JR	4XS	3XS	XXS	XS	S
----	---	---	----	-----	-----	-----	-----	----	-----	-----	-----	----	---

W-BREAK: 100% POLYESTER

- + Reverse zips
- + Back bellows for improved ventilation
- + Lightweight, waterproof and comfortable fabric with a typical chequered tearproof weave
- + Fermetures à glissière inversées
- + Ouverture soufflet dans le dos pour une ventilation optimale
- + Tissu léger, imperméable et confortable avec texture à frame qui augmente la résistance aux déchirures



2024
AVAILABLE UNTIL
DISPONIBLE JUSQU'EN

9354



935702
RED
ROUGE

03
ROYAL BLUE
BLEU ROYAL

07
NAVY
MARINE

09
BLACK
NOIR

ELBRUS

Water resistant rain jacket

SR	M	L	XL	XXL	3XL	4XL	5XL	JR	4XS	3XS	XXS	XS	S
----	---	---	----	-----	-----	-----	-----	----	-----	-----	-----	----	---

WATER PERFORMER: 100% POLYESTER

- + Full-length reverse nylon zip with self-locking slider
- + Pockets with reverse nylon zips with self-locking slider
- + Hood concealed in collar
- + Bottom with drawstring
- + Elastic cuffs
- + Fermeture à glissière inversée complète en nylon avec curseur autobloquant
- + Poches avec fermeture à glissière inversée en nylon avec curseur autobloquant
- + Capuche intégrée dans le col
- + Bas avec cordon coulissant
- + Poignets élastiques



8128

JR | WITHOUT LANYARD
SANS CORDON



02
RED/DARK RED
ROUGE/ROUGE FONCÉ

03
ROYAL BLUE/DARK ROYAL BLUE
BLEU ROYAL/BLEU ROYAL FONCÉ

07
NAVY/LIGHT NAVY
MARINE/MARINE CLAIR

09
BLACK/DARK GREY
NOIR/GRIS FONCÉ

17
BOTTLE GREEN/LIGHT BOTTLE GREEN
VERT BOUTEILLE/VERT BOUTEILLE CLAIR

SURAT

Waterproof rain jacket

SR	M	L	XL	XXL	3XL	4XL	5XL	JR	4XS	3XS	XXS	XS	S
----	---	---	----	-----	-----	-----	-----	----	-----	-----	-----	----	---

W-PROOF: 100% POLYESTER

- + Hood concealed in collar
- + Back bellows for improved ventilation
- + Elastic cuffs with velcro closure
- + Inner lining zips for personalization
- + Capuche intégrée dans le col
- + Ouverture soufflet dans le dos pour une ventilation optimale
- + Poignets élastiques avec fermeture velcro
- + Fermeture à glissière dans la doublure interne pour personnalisations



2024
AVAILABLE UNTIL
DISPONIBLE JUSQU'EN

8128



03
ROYAL BLUE
BLEU ROYAL

07
NAVY
MARINE

09
BLACK
NOIR

VOLEYBALL
BASKETBALL
ATHLETICS
HANDBALL
BASEBALL
OTHER
TRACKSUITS
TECHNICAL UNDERWEAR
ACTIVE TRAINING
FREE TIME
JACKETS
ACCESSORIES

ALPS

Waterproof rain jacket

SR	M	L	XL	XXL	3XL	4XL	5XL	JR	4XS	3XS	XXS	XS	S
----	---	---	----	-----	-----	-----	-----	----	-----	-----	-----	----	---

W-PROOF: 100% POLYESTER

- + Thermally taped seams
- + Bellows in back and sleeves for improved ventilation
- + Bottom with drawstring
- + Full-length reverse nylon zip with self-locking slider
- + Pockets with reverse nylon zips with self-locking slider
- + Elastic cuff with velcro closure
- + *Coutures thermosoudées*
- + *Ouverture à soufflet dans le dos et les manches pour l'aération*
- + *Bas avec cordon coulissant*
- + *Fermeture à glissière inversée complète en nylon avec curseur autobloquant*
- + *Poches avec fermeture à glissière inversée en nylon avec curseur autobloquant*
- + *Poignet élastique avec fermeture velcro*



2026

AVAILABLE UNTIL
DISPONIBLE JUSQU'EN

9363



0300

ROYAL BLUE/DARK ROYAL BLUE
BLEU ROYAL/BLEU ROYAL FONCÉ



0700

NAVY/LIGHT NAVY
MARINE/MARINE CLAIR



0900

BLACK/DARK GREY
NOIR/GRIS FONCÉ

HIMALAYA

Softshell jacket

SR	M	L	XL	XXL	3XL	4XL	5XL	JR	4XS	3XS	XXS	XS	S
----	---	---	----	-----	-----	-----	-----	----	-----	-----	-----	----	---

COMPACT: 92% POLYESTER - 8% ELASTAN

- + Full-length reverse nylon zip with self-locking slider
- + Pockets with reverse nylon zips with self-locking slider
- + Hood drawstring for adjustable fit
- + Bottom with drawstring
- + Cuffs with Lycra trim and Velcro and rubber toggle fastening for adjustable fit
- + *Fermeture à glissière inversée complète en nylon avec curseur autobloquant*
- + *Poches avec fermeture à glissière inversée en nylon avec curseur autobloquant*
- + *Cordon coulissant sur capuche pour régler la largeur*
- + *Bas avec cordon coulissant*
- + *Poignets avec bord en lycra et fermeture velcro et brandebourg en caoutchouc pour réglage de la largeur*



2026

AVAILABLE UNTIL
DISPONIBLE JUSQU'EN

9186



JR | WITHOUT LANYARD
SANS CORDON



0700

NAVY/LIGHT NAVY
MARINE/MARINE CLAIR



0928

BLACK/ANTHRACITE
NOIR/ANTHRACITE

OMSK

Padded gilet

SR	M	L	XL	XXL	3XL	4XL	5XL	JR	4XS	3XS	XXS	XS	S
----	---	---	----	-----	-----	-----	-----	----	-----	-----	-----	----	---

CHAMTEX: 100% POLYESTER

- + Quilted sleeveless jacket (quilting h. 8 cm)
- + Full-length reverse zip with two self-locking sliders
- + Zip pockets
- + Bottom with drawstring
- + Inner lining zips for personalization
- + *Veste sans manches matelassée (matelassage h. 8 cm)*
- + *Fermeture à glissière inversée complète à double curseur autobloquant*
- + *Poches avec fermeture à glissière*
- + *Bas avec cordon coulissant*
- + *Fermeture à glissière dans la doublure interne pour personnalisations*



2024

AVAILABLE UNTIL
DISPONIBLE JUSQU'EN

9057



07

NAVY
MARINE



09

BLACK
NOIR

COLDMIRE

NEW

Padded gilet

SR M L XL XXL 3XL 4XL 5XL

JR 4XS 3XS XXS XS S

U-LIGHT FIBER: 100% POLYESTER

- + Full-length die-cast zip
- + Pockets with die-cast zips
- + Armholes with lycra trim
- + Fermeture à glissière complète moulée sous pression
- + Poches avec fermeture à glissière moulée sous pression
- + Emmanchures avec bord en Lycra



80000035

2027
AVAILABLE UNTIL
DISPONIBLE JUSQU'EN



0700
NAVY
MARINE



0900
BLACK
NOIR

ANDES

Bomber jacket

SR M L XL XXL 3XL 4XL 5XL

JR 4XS 3XS XXS XS S

CHAMTEX: 100% POLYESTER

- + Quilted bomber
- + Integral hood with drawstring adjustment
- + Side pockets with fleece pocket bag
- + Full-length die-cast zip
- + Elastic cuffs
- + Blouson matelassé
- + Capuche intégrée avec cordon coulissant pour régler la largeur
- + Poches latérales avec intérieur de poche en polaire
- + Fermeture à glissière complète moulée sous pression
- + Poignets élastiques



9185

JR | WITHOUT LANYARD
SANS CORDON



07
NAVY
MARINE



09
BLACK
NOIR

EBLANA

Bomber jacket

SR M L XL XXL 3XL 4XL 5XL

JR 4XS 3XS XXS XS S

U-LIGHT FIBER: 100% POLYESTER

- + Ultralight fake down effect padding
- + Full-length reverse zip with self-locking slider
- + Reverse zip pockets with self-locking slider
- + Softshell shoulder inserts front and back
- + Reflective Macron Hero
- + Lycra cuffs and waist
- + Rembourrage ultraléger effet faux duvet
- + Fermeture à glissière inversée complète avec curseur autobloquant
- + Poches avec fermeture à glissière inversée et curseur autobloquant
- + Empiècement sur épaules devant et derrière en Softshell
- + Macron Hero réfléchissant
- + Poignets et bas en lycra



9197

2024
AVAILABLE UNTIL
DISPONIBLE JUSQU'EN



07
NAVY
MARINE



09
BLACK
NOIR

VOLEYBALL
BASKETBALL
ATHLETICS
HANDBALL
BASEBALL
OTHER
TRACKSUITS
TECHNICAL UNDERWEAR
ACTIVE TRAINING
FREE TIME
JACKETS
ACCESSORIES

ARCTIC

Bomber jacket

SR	M	L	XL	XXL	3XL	4XL	5XL	JR	4XS	3XS	XXS	XS	S
----	---	---	----	-----	-----	-----	-----	----	-----	-----	-----	----	---

U-LIGHT FIBER: 100% POLYESTER

- + Integral hood with Lycra trim
- + Full-length die-cast zip
- + Pockets with die-cast zips
- + Cuffs with Lycra trim
- + *Capuche intégrée avec bord en lycra*
- + *Fermeture à glissière complète moulée sous pression*
- + *Poches avec fermeture à glissière moulée sous pression*
- + *Poignets avec bord en lycra*



2026

AVAILABLE UNTIL
DISPONIBLE JUSQU'EN

9181



0700

NAVY
MARINE

0900

BLACK
NOIR

GYOR

Padded jacket

SR	M	L	XL	XXL	3XL	4XL	5XL	JR	4XS	3XS	XXS	XS	S
----	---	---	----	-----	-----	-----	-----	----	-----	-----	-----	----	---

CHAMTEX: 100% POLYESTER

- + Integral hood with drawstring adjustment
- + Elastic cuffs with Velcro closure
- + Inner lining zips for personalization
- + Side pockets with press stud closure and fleece pocket bags
- + Full-length reverse zip with two sliders
- + *Capuche intégrée avec cordon coulissant pour régler la largeur*
- + *Poignets élastiques avec fermeture velcro*
- + *Fermeture à glissière dans la doublure interne pour personnalisations*
- + *Poches latérales avec fermeture à bouton-pression et intérieur de poche en polaire*
- + *Fermeture à glissière inversée complète à double curseur*



9323

JR | WITHOUT LANYARD
SANS CORDON



02

RED
ROUGE

03

ROYAL BLUE
BLEU ROYAL

07

NAVY
MARINE

09

BLACK
NOIR

NARVIK

Padded jacket

SR	M	L	XL	XXL	3XL	4XL	5XL	JR	4XS	3XS	XXS	XS	S
----	---	---	----	-----	-----	-----	-----	----	-----	-----	-----	----	---

GRANT: 100% POLYESTER

- + Detachable hood with drawstring adjustment
- + Zip pockets with fleece pocket bag
- + Full-length zip with two sliders (main self-locking)
- + Cuffs with exposed elastic
- + Softshell shoulder inserts front and back
- + *Capuche amovible avec cordon coulissant pour régler la largeur*
- + *Poches avec fermeture à glissière avec intérieur de poche en polaire*
- + *Fermeture à glissière complète à double curseur (curseur principal autobloquant)*
- + *Poignets avec élastique visible*
- + *Empiècement sur épaules devant et derrière en Softshell*



2026

AVAILABLE UNTIL
DISPONIBLE JUSQU'EN

9198



07

NAVY
MARINE

09

BLACK
NOIR

TURVEY

Padded long jacket

SR	M	L	XL	XXL	3XL	4XL	5XL	JR	4XS	3XS	XXS	XS	S*
----	---	---	----	-----	-----	-----	-----	----	-----	-----	-----	----	----

GRANT + FLEECE LINING: 100% POLYESTER

- + Integral hood with fleece lining
- + Front wind flap with hidden press studs
- + Full-length die-cast zip with two sliders
- + Hand warmer with fleece lining
- + Elastic cuffs with Velcro closure
- + Side vents with zip
- + Fleece lining with internal zip opening for personalisation
- + *Capuche intégrée avec doublure polaire*
- + *Rabat coupe-vent avec boutons pression cachés*
- + *Fermeture à glissière complète moulée sous pression à double curseur*
- + *Chaque-mains avec doublure polaire*
- + *Poignets élastiques avec fermeture velcro*
- + *Fentes latérales avec fermeture à glissière*
- + *Doublure polaire avec ouverture inférieure avec fermeture à glissière pour personnalisations*



07
NAVY
MARINE



09
BLACK
NOIR



2024

AVAILABLE UNTIL
DISPONIBLE JUSQU'EN

VOLLEYBALL

BASKETBALL

ATHLETICS

HANDBALL

BASEBALL

OTHER

TRACKSUITS

TECHNICAL UNDERWEAR

ACTIVE TRAINING

FREE TIME

JACKETS

ACCESSORIES

5355

*Size S is a Senior size.
*La taille S est une taille Senior.

NORTHLAND

NEW

Padded long jacket

SR	M	L	XL	XXL	3XL	4XL	5XL	JR	4XS	3XS	XXS	XS	S*
----	---	---	----	-----	-----	-----	-----	----	-----	-----	-----	----	----

(MAIN) WATER PERFORMER: 100% POLYESTER

(PADDING) THERMORE® + FLEECE LINING + MESH LINING: 100% POLYESTER

- + Thermore padding
- + Full-length die-cast zip
- + Pockets with die-cast zips
- + Hand warmer pockets with fleece pocket bag
- + Integral hood
- + Side slits
- + *Rembourrage en Thermore*
- + *Fermeture à glissière complète moulée sous pression*
- + *Poches avec fermeture à glissière moulée sous pression*
- + *Poches chauffe-mains avec intérieur de poche polaire*
- + *Capuche intégrée*
- + *Fentes latérales*



0700
NAVY
MARINE



0900
BLACK
NOIR



80000036

*Size S is a Senior size.
*La taille S est une taille Senior.



Jacket with a hood packed in the collar, made in W-proof water-resistant fabric. The special **Thermore® padding with Thermal Booster technology** guarantees maximum thermal comfort in changeable weather conditions. **As the outside temperature decreases, the thermal value increases by more than 20%.**

Parka à capuche intégrée dans le col en tissu W-proof imperméable. Le rembourrage spécial en Thermore® doté de la technologie Thermal Booster garantit un confort thermique maximal dans des conditions météorologiques variables. Lorsque la température extérieure diminue, le niveau d'isolation thermique augmente de plus de 20%.



MAKALU



Padded jacket

SR	M	L	XL	XXL	3XL	4XL	5XL	JR	4XS	3XS	XXS	XS	S
----	---	---	----	-----	-----	-----	-----	----	-----	-----	-----	----	---

U-LIGHT: 100% POLYESTER

- + Integral hood with Lycra trim
- + Cuffs with Lycra trim
- + Pockets with die-cast zips
- + Full-length die-cast zip
- + Capuche intégrée avec bord en lycra
- + Poignets avec bord en lycra
- + Poches avec fermeture à glissière moulée sous pression
- + Fermeture à glissière complète moulée sous pression



2026

AVAILABLE UNTIL
DISPONIBLE JUSQU'EN

9184



07
NAVY
MARINE



09
BLACK
NOIR

Ireland Cricket
(Ireland)



ACCESSORIES



VOLLEYBALL

BASKETBALL

ATHLETICS

HANDBALL

BASEBALL

OTHER

TRACKSUITS

TECHNICAL UNDERWEAR

ACTIVE TRAINING

FREE TIME

JACKETS

ACCESSORIES

ACCESSORIES

SOCKS & SHOES

191	PRO GRIP HERO SOCKS
191	STRIVE FUNCTIONAL SOCKS
192	EXERT FUNCTIONAL SOCKS
192	IMPROVE FUNCTIONAL SOCKS
192	ENHANCE FUNCTIONAL SOCKS
193	FIXED FUNCTIONAL SOCKS
193	ETESIAN SHOES

BAGS

194	HANGAR TROLLEY HOLDALL
194	PASSENGER TROLLEY HOLDALL
194	COMPASS TROLLEY HOLDALL
194	FLIGHT TROLLEY
195	ALL IN HOLDALL W/RIGID BOTTOM
195	ROCKET HOLDALL W/RIGID BOTTOM
195	MAXI PATH BACKPACK W/SEMI RIGID POLYSHELL
196	PATH BACKPACK W/SEMI RIGID POLYSHELL
196	MAXI - ACADEMY EVO BACKPACK W/RIGID POLYSHELL
196	ACADEMY EVO BACKPACK W/SEMI RIGID POLYSHELL
197	ROOKIE BACKPACK
197	TRIP HOLDALL
197	CRUISE BACKPACK
198	BURST GYM BAG
198	ROAD BACKPACK
198	SHUTTLE BACKPACK
198	WINDFALL BACKPACK
199	WING FOLDABLE BACKPACK
199	CAMPUS GYM SACK
199	LOAD EQUIPMENT HOLDALL
199	GATE EQUIPMENT HOLDALL
200	BOARDING TROLLEY
200	CARGO TROLLEY
200	JOURNEY BALLS BAG
200	RESCUE MEDICAL BAG
200	TURBOLENCE BALLS BAG
201	PILOT LAPTOP CARRIER
201	PAROS BEAUTY BAG
201	FERRY BOOT BAG
201	PEAK MAN BAG
201	HUB BOOT BAG

OTHER

202	BREEZE BATHROBE
202	TWISTER TOWEL
202	VORTEX BATHROBE
202	BISE GYM TOWEL
203	AUSTER SHOWER MAT
203	ICEBERG WINTER GLOVES
203	MISTRAL WINTER GLOVES
203	RIVET WINTER GLOVES
204	ANVIK HERO NECKWARMER
204	AUKE TUBULAR HEADBAND
204	TWIRL CAP
204	DART CAP
204	BLIZZARD NECKWARMER
204	GALLER SWEATBAND
205	PEPPER BASEBALL CAP
205	LUTZ BASEBALL CAP
205	BARBER BEANIE
205	METEL BEANIE
206	SNOW BEANIE
206	WYN BEANIE
206	MAJOR CAPTAIN BAND
207	NOTUS FLIP FLOPS
207	BOREAS FLIP FLOPS
207	TIDAL FLIP FLOPS

FIELD EQUIPMENT

208	FLAT MARKER RUBBER
208	FITNESS MAT
208	SPEED RING
208	CONE WITH HOLES
208	MARKER
208	AGILITY LADDER
208	CONE FLEXI
208	CONE WITH HOLES ON TOP
209	HURDLES OVER FIXED HEIGHT
209	POLE SPIKE
209	RUBBER POLE BASE
209	CORNER SET FLAGS+CLIPS
209	POLE NO SPIKE
209	POLE NO SPIKE FLEXI SPRING
209	RUBBER POLE BASE
209	LINESMAN KIT
210	BOTTLE CARRIER RIGID
210	WATER BOTTLE RUGBY
210	BALL PUMP
210	BOTTLE CARRIER FOLDABLE
210	WATER BOTTLE
210	BALL PUMP NEEDLES

SOCKS & SHOES



PRO GRIP HERO

MADE IN ITALY

5 PCS

Socks

SR	EU	M	39/42	L	43/46	XL	47/50
	US		8/9,5		10/12		13/16

40% POLYESTER - 30% COTTON - 25% POLYAMIDE - 5% ELASTAN

- + Internal and external silicone cushions for enhanced fit and grip
 - + Mesh knit on instep
 - + Elastic insert on instep for improved fit
 - + Soft terry cotton insole for improved shock absorption
 - + Flatlock seam at toe for improved feel
 - + Honeycomb construction on leg for comfort and lightness
- + *Coussinets en silicone intérieurs et extérieurs pour davantage d'adhérence et une meilleure prise*
 - + *Coup de pied en mesh*
 - + *Empiècement élastique sur le coup de pied pour une meilleure visibilité*
 - + *Semelle en coton éponge doux pour amortir*
 - + *Couture plate sur la pointe du pied pour favoriser la sensibilité*
 - + *Structure en nid d'abeille sur la jambe pour le confort et la légèreté*



4909



01
WHITE
BLANC



02
RED
ROUGE



03
ROYAL BLUE
BLEU ROYAL



09
BLACK
NOIR

STRIVE

MADE IN ITALY

5 PCS

Functional socks

SR	EU	M	39/42	L	43/46	XL	47/50	JR	EU	XS	29/34	S	35/38
	US		8/9,5		10/12		13/16		US		11/4		4,5/7,5

50% POLYAMIDE - 45% POLYESTER - 5% ELASTAN

- + Wear-resistant reinforcement on toe and heel
 - + Ergonomic cuffs
 - + Breathable net insert on instep
 - + High density micro-sponge
- + *Renfort anti-usure sur pointe et talon*
 - + *Poignet ergonomique*
 - + *Résille haute respirabilité sur le coup de pied*
 - + *Éponge haute densité*



49046



01
WHITE
BLANC



09
BLACK
NOIR

EXERT



5 PCS

Functional socks

SR	EU	M	39/42	L	43/46	XL	47/50	JR	EU	XS	29/34	S	35/38
	US		8/9,5		10/12		13/16		US		11/4		4,5/7,5

50% POLYAMIDE - 35% POLYESTER - 15% ELASTAN

- + Micro-sponge reinforcement
- + Anti-wear toe and heel
- + Anti-friction flatlock seam
- + Ergonomic cuffs
- + Elastic anti-twist band on arch of foot
- + Renfort en micro-éponge
- + Anti-usure en pointe et talon
- + Couture plate anti-frottement
- + Poignet ergonomique
- + Bande élastique anti-torsion sur le coup de pied



49047



01

WHITE
BLANC

09

BLACK
NOIR

IMPROVE



5 PCS

Functional socks

SR	EU	M	39/42	L	43/46	XL	47/50	JR	EU	XS	29/34	S	35/38
	US		8/9,5		10/12		13/16		US		11/4		4,5/7,5

50% POLYAMIDE - 35% POLYESTER - 15% ELASTAN

- + Differential elastic leg
- + Achilles tendon protection
- + Elastan anti-twist band on ankle
- + Medium density sponge
- + Micro-sponge reinforcement
- + Jambe élastique avec structure différenciée
- + Structure de soulagement du tendon d'Achille
- + Bande élastique anti-torsion à la cheville
- + Éponge à densité moyenne
- + Renfort en micro-éponge



49048



01

WHITE
BLANC

09

BLACK
NOIR

ENHANCE



5 PCS

Functional long socks

SR	EU	M	39/42	L	43/46	XL	47/50	JR	EU	XS	29/34	S	35/38
	US		8/9,5		10/12		13/16		US		11/4		4,5/7,5

50% POLYAMIDE - 35% POLYESTER - 15% ELASTAN

- + Differential elastic leg
- + Achilles tendon protection
- + Elastan anti-twist band on ankle
- + Medium density sponge
- + Micro-sponge reinforcement
- + Jambe élastique avec structure différenciée
- + Structure de soulagement du tendon d'Achille
- + Bande élastique anti-torsion à la cheville
- + Éponge à densité moyenne
- + Renfort en micro-éponge



49049



01

WHITE
BLANC

09

BLACK
NOIR

FIXED

Functional medium socks

5 PCS

SR	EU	M	39/42	L	43/46	XL	47/50	JR	EU	XS	29/34	S	35/38
	US		8/9,5		10/12		13/16		US		11/4		4,5/7,5

82% COTTON - 11% ELASTAN - 7% POLYAMIDE



01

WHITE
BLANC



07

NAVY
MARINE



09

BLACK
NOIR



49038

ETESIAN

Shoes

SR	EU	41	42	43	44	45	46	JR	EU	35	36	37	38	39	40
	US	8	8,5	9,5	10	11	12		US	3	4	5	5,5	6,5	7

UPPER : 100% POLYESTER MESH + POLYURETHANE

INSOLE : 80% POLYESTER MESH - 20% POLYURETHANE

OUTSOLE : 100% ETHYLENE VINIL ACETATE (EVA)

- + Seamless mesh upper
- + Breathable mesh lining
- + Rubber sole with multidirectional design
- + Loop on the heel

- + *Empeigne en mesh sans couture*
- + *Doublure en mesh respirante*
- + *Semelle en caoutchouc avec design multidirectionnel*
- + *Boucle sur le talon*



5026106
WHITE



5026105
BLACK



BAGS



HANGAR

Trolley holdall

 2 PCS

97,2 LT 60 cm (L) x 45 cm (H) x 36 cm (l)

100% POLYESTER

- + 8mm zip - metal sliders
- + Self-locking handle button
- + Bottom with 16 cm rigid shell
- + Trolley
- + Foot position optimised to improve trolley balance and avoid damage to fabric

- + Fermeture à glissière 8 mm - curseurs métalliques
- + Bouton de verrouillage de la poignée
- + Fond avec compartiment rigide 16 cm
- + Trolley
- + Position optimale du pied pour un meilleur équilibre du trolley sans abîmer le tissu



NAVY
MARINE

BLACK
NOIR



59230

PASSENGER

Trolley holdall

92,8 LT 65 cm (L) x 42 cm (H) x 34 cm (l)

100% POLYESTER



ROYAL BLUE
BLEU ROYAL

NAVY
MARINE

BLACK
NOIR



59354

COMPASS

Trolley holdall

72,9 LT 65 cm (L) x 34 cm (H) x 33 cm (l)

100% POLYESTER



NAVY
MARINE

BLACK
NOIR



59260

FLIGHT

Trolley

50,6 LT 40 cm (L) x 55 cm (H) x 23 cm (l)

100% ACRILONITRILE BUTADIENE STIRENE (ABS)

- + Rigid external shell
- + TSA lock
- + Retractable top handle
- + Expandable bellows
- + Multidirectional wheels

- + Coque extérieure rigide
- + Fermeture TSA
- + Poignée supérieure rétractable
- + Soufflet extensible
- + Roulettes multidirectionnelles



BLACK
NOIR



5026094

ALL IN

Holdall w/rigid bottom

MEDIUM SIZE

50 LT

46 cm (L) x 46 cm (H) x 24 cm (I)

BOTTOM RIGID POLYSHELL: 11,6 cm (H)

100% POLYESTER

LARGE SIZE

82 LT

52 cm (L) x 51 cm (H) x 31 cm (I)

BOTTOM RIGID POLYSHELL: 15 cm (H)

100% POLYESTER



RED
ROUGE

ROYAL BLUE
BLEU ROYAL

GREEN
VERT

NAVY
MARINE

BLACK
NOIR



M 59226

L 59225

ROCKET

Holdall w/rigid bottom

MEDIUM SIZE

43 LT

46 cm (L) x 39 cm (H) x 24 cm (I)

BOTTOM RIGID POLYSHELL: 14 cm (H)

100% POLYESTER

LARGE SIZE

70 LT

52 cm (L) x 44 cm (H) x 31 cm (I)

BOTTOM RIGID POLYSHELL: 16 cm (H)

100% POLYESTER



RED
ROUGE

ROYAL BLUE
BLEU ROYAL

GREEN
VERT

NAVY
MARINE

BLACK
NOIR

CARDINAL
BORDEAUX



M 59316

L 59317

MAXI PATH

Backpack w/semi rigid polyshell

30,7 LT 33 cm (L) x 51 cm (H) x 25 cm (I)

BOTTOM RIGID POLYSHELL: 10 cm (H)

100% POLYESTER

+ Mesh side pocket

+ Coated fabric on the sides of the bottom

+ Poche latérale en résille

+ Tissu enduit sur les côtés du fond



RED
ROUGE

ROYAL BLUE
BLEU ROYAL

GREEN
VERT

NAVY
MARINE

BLACK
NOIR

CARDINAL
BORDEAUX



59308

VOLEYBALL
BASKETBALL
ATHLETICS
HANDBALL
BASEBALL
OTHER
TRACKSUITS
TECHNICAL UNDERWEAR
ACTIVE TRAINING
FREE TIME
JACKETS
ACCESSORIES

PATH

Backpack w/semi rigid polyshell

20 LT 27,5 cm (L) x 45 cm (H) x 21,5 cm (l)

BOTTOM RIGID POLYSHELL: 8 cm (H)

100% POLYESTER

- + Large central compartment with zip closure
- + Front utility pocket with zip
- + Semi-rigid shoe-support bottom

- + Grand compartiment central avec fermeture à glissière
- + Poche porte-objets sur le devant avec fermeture à glissière
- + Fond porte-chaussures semi-rigide



RED
ROUGE

ROYAL BLUE
BLEU ROYAL

GREEN
VERT

NAVY
MARINE

BLACK
NOIR

CARDINAL
BORDEAUX



59309

MAXI - ACADEMY EVO

Backpack with rigid polyshell

29,9 LT 33 cm (L) x 48 cm (H) x 25 cm (l)

BOTTOM RIGID POLYSHELL: 11,5 cm (H)

100% POLYESTER

- + Mesh side pocket
- + Rigid bottom

- + Poche latérale en résille
- + Fond rigide



RED
ROUGE

ROYAL BLUE
BLEU ROYAL

GREEN
VERT

NAVY
MARINE

BLACK
NOIR

CARDINAL
BORDEAUX



59371

ACADEMY EVO

Backpack with semi rigid polyshell

21,6 LT 28 cm (L) x 42 cm (L) x 22 cm (l)

BOTTOM SEMI RIGID POLYSHELL: 8 cm (H)

100% POLYESTER



RED
ROUGE

ROYAL BLUE
BLEU ROYAL

GREEN
VERT

NAVY
MARINE

BLACK
NOIR

CARDINAL
BORDEAUX



59372

ROOKIE

NEW

Backpack

30,7 LT 33 cm (L) x 51 cm (H) x 25 cm (I)

BOTTOM RIGID POLYSHELL: 10 cm (H)

100% POLYESTER

- + Padded handle for enhanced comfort
- + Padded back with mesh for enhanced breathability
- + Semi-rigid padded bottom insert

- + *Poignée rembourrée pour plus de confort*
- + *Arrière rembourré et avec mesh pour une plus grande respirabilité*
- + *Fond rembourré semi-rigide à empièchements*



RED ROUGE ROYAL BLUE BLEU ROYAL GREEN VERT NAVY MARINE BLACK NOIR CARDINAL BORDEAUX



59404

TRIP

Holdall

MEDIUM SIZE

48,3 LT

56 cm (L) x 36 cm (H) x 24 cm (I)

100% POLYESTER

- + Coated fabric on the sides of the bottom
- + Mesh insert optimally positioned to stop rain entering
- + Reflective tape on both sides
- + Opening with side flaps

LARGE SIZE

73,8 LT

67 cm (L) x 38 cm (H) x 29 cm (I)

100% POLYESTER

- + *Tissu enduit sur les côtés du fond*
- + *Position optimale de l'empiècement en résille pour éviter la pénétration de l'eau en cas de pluie*
- + *Liseré réfléchissant des deux côtés*
- + *Ouverture avec parties latérales*



RED ROUGE ROYAL BLUE BLEU ROYAL GREEN VERT NAVY MARINE BLACK NOIR CARDINAL BORDEAUX



M 59312 L 59313

CRUISE

Backpack

25,4 LT 30 cm (L) x 40 cm (H) x 25 cm (I)

100% POLYESTER



RED ROUGE ROYAL BLUE BLEU ROYAL GREEN VERT NAVY MARINE BLACK NOIR



59310

VOLLEYBALL
BASKETBALL
ATHLETICS
HANDBALL
BASEBALL
OTHER
TRACKSUITS
TECHNICAL UNDERWEAR
ACTIVE TRAINING
FREE TIME
JACKETS
ACCESSORIES

BURST

Gym bag

53 LT 60 cm (L) x 30 cm (H) x 32 cm (I)

100% POLYESTER



RED
ROUGE

ROYAL BLUE
BLEU ROYAL

NAVY
MARINE

BLACK
NOIR



59352

ROAD

Backpack

13,1 LT 28 cm (L) x 43 cm (H) x 12 cm (I)

100% POLYESTER

- + Anti-theft opening
- + Computer pocket inside

- + Ouverture antivol
- + Poche intérieure porte-ordinateur



ANTHRACITE
ANTHRACITE

59311

SHUTTLE

Backpack

20,4 LT 30 cm (L) x 53 cm (H) x 18 cm (I)

100% POLYESTER

- + Padded rear laptop compartment with zip closure
- + Large central compartment with zip closure
- + Large front top compartment with organizer section with zip closure
- + Front utility pocket with zip closure
- + Mesh side pockets
- + Coated water-repellent fabric in base of bag

- + Compartiment souple porte-ordinateur à l'arrière avec fermeture à glissière
- + Grand compartiment central avec fermeture à glissière
- + Grand compartiment supérieur sur le devant avec organisateur porte-objets et fermeture à glissière
- + Poche porte-objets sur le devant avec fermeture à glissière
- + Poches latérales en résille
- + Tissu enduit imperméable au fond du sac



BLACK
NOIR

59344

WINDFALL

Backpack

55 x 55 x 35 cm - 28,4 lt

100% POLYESTER

- + Large front top compartment with organizer section with zip closure
- + Computer pocket inside
- + Front ball pocket in stretch mesh

- + Grand compartiment supérieur sur le devant avec organisateur porte-objets et fermeture à glissière
- + Poche intérieure porte-ordinateur
- + Poche extérieure extensible sur le devant en filet porte-ballons



BLACK
NOIR

59395

WING

Foldable backpack

17,3 LT 27 cm (L) x 40 cm (H) x 16 cm (l)

80% POLYESTER - 20% POLYAMIDE

5 PCS



RED
ROUGE

ROYAL BLUE
BLEU ROYAL

NAVY
MARINE

BLACK
NOIR



59351

CAMPUS

Gym sack

18,6 LT 38 cm (L) x 49 cm (H)

100% POLYESTER

10 PCS



RED/WHITE
ROUGE/BLANC

ROYAL BLUE/WHITE
BLEU ROYAL/BLANC

NAVY/WHITE
MARINE/BLANC

BLACK/WHITE
NOIR/BLANC

NEON YELLOW/BLACK
JAUNE FLUO/NOIR



59340

LOAD

Equipment holdall

98 LT 70 cm (L) x 36 cm (H) x 39 cm (l)

100% POLYESTER

10 PCS



BLACK
NOIR

59277

GATE

Equipment holdall

82,8 LT 76 cm (L) x 33 cm (H) x 33 cm (l)

100% POLYESTER

4 PCS



NAVY/GREY
MARINE/GRIS

59237

VOLLEYBALL
BASKETBALL
ATHLETICS
HANDBALL
BASEBALL
OTHER
TRACKSUITS
TECHNICAL UNDERWEAR
ACTIVE TRAINING
FREE TIME
JACKETS
ACCESSORIES

BOARDING

Trolley

141,1 LT 42 cm (L) x 80 cm (H) x 42 cm (l)

100% POLYESTER

- + Retractable top handle
 - + Large front pocket with zip
 - + Side buckles for adjustable closure
 - + Easy grip handles
 - + Wheels
- + Poignée supérieure rétractable
 - + Grande poche sur le devant avec fermeture à glissière
 - + Boucles latérales pour fermeture réglable
 - + Poignées pour faciliter la prise
 - + Roulettes



BLACK/ANTHRACITE
NOIR/ANTHRACITE

5026104

CARGO

Trolley

152 LT 95 cm (L) x 40 cm (H) x 40 cm (l)

100% POLYESTER

- + Bat compartment
 - + Shoe compartment
 - + Wheels
- + Compartiment porte-battes
 - + Compartiment porte-chaussures
 - + Roulettes



3030640

JOURNEY

Balls bag

90 LT Ø 48 x 58 cm (H)

(14 BALLS CAPACITY)

100% POLYESTER

 10 PCS



59284

TURBOLENCE

Balls bag

(16 BALLS CAPACITY)

100% POLYESTER

 10 PCS



5026103

RESCUE

Medical bag

152 LT 46 cm (L) x 31,5 cm (H) x 17,5 cm (l)

100% POLYESTER



7037010

PILOT

Laptop carrier

10,7 LT 43 cm (L) x 31 cm (H) x 8 cm (l)

100% POLYESTER

- + Padded adjustable shoulder strap
- + Large central compartment with zip closure
- + Internal laptop and handheld compartment
- + *Bandoulière réglable et rembourrée*
- + *Grand compartiment central avec fermeture à glissière*
- + *Compartiment interne porte-ordinateur et tablette*



59303

PEAK

Man bag

3,2 LT 19,5 cm (L) x 24 cm (H) x 7 cm (l)

100% POLYESTER

 5 PCS



5026093

PAROS

Beauty bag

6,8 LT 26 cm (L) x 20 cm (H) x 13 cm (l)

100% POLYESTER

 5 PCS



59279

HUB

Boot bag

10 LT 18,5 cm (L) x 48 cm (H) x 14,5 cm (l)

100% POLYESTER

 5 PCS



59304

FERRY

NEW

 5 PCS

Boot bag

10,5 LT 25 cm (L) x 35 cm (H) x 12 cm (l)

100% POLYESTER

- + Mesh insert
- + Band for attachment to trolley system

- + *Empiècement en mesh*
- + *Sangle de fixation pour trolley*



59373

VOLLEYBALL
BASKETBALL
ATHLETICS
HANDBALL
BASEBALL
OTHER
TRACKSUITS
TECHNICAL UNDERWEAR
ACTIVE TRAINING
FREE TIME
JACKETS
ACCESSORIES

OTHER



BREEZE

Bathrobe

SR	M	L	XL	XXL	3XL	4XL	5XL
----	---	---	----	-----	-----	-----	-----

JR	4XS	3XS	XXS	XS	S
----	-----	-----	-----	----	---

100% COTTON



2024

AVAILABLE UNTIL
DISPONIBLE JUSQU'EN

935125



MILK
BLANC CASSÉ

VORTEX

Bathrobe

SR	XL (L/XL)	3XL (XXL/3XL)
----	-----------	---------------

JR	XS (XXS/XS)	M (S/M)
----	-------------	---------

100% COTTON - 350 GSM

ONE SIDE MICROTERRY



5026095
NAVY
MARINE



5026097
BLACK
NOIR

TWISTER

Towel

100 cm x 150 cm

100% COTTON - 350 GSM

ONE SIDE MICROTERRY

10 PCS



5026096
NAVY
MARINE



5026098
BLACK
NOIR

BISE

Gym towel

40 cm x 90 cm

100% COTTON - 350 GSM

ONE SIDE MICROTERRY

10 PCS



5026092
NAVY
MARINE



5026099
BLACK
NOIR

AUSTER

Shower mat

5 PCS

Ø 62 cm - 12 cm x 17 cm x 2 cm

100% POLYESTER 190D

WITH LIGHT WATER RESISTANT FABRIC

- + Changing mat
- + Resealable bag for wet garments

- + *Tapis pour pieds*
- + *Sac refermable pour ranger les vêtements humides*



5990100

ICEBERG

Winter gloves

6 PCS

SR M L XL XXL 3XL 4XL 5XL

JR 4XS 3XS **XXS** XS S

100% ACRYLIC



07
NAVY
MARINE

09
BLACK
NOIR



95300

MISTRAL

Winter gloves

5 PCS

SR M L XL XXL 3XL 4XL 5XL

JR 4XS 3XS **XXS** XS S

90% POLYESTER - 10% ELASTAN

- + Silicone dotted non-slip fingers
- + Soft wristband for greater comfort

- + *Doigts en silicone rugueux anti-dérapant*
- + *Bord souple pour un ajustement confortable*



BLACK
NOIR



905809

RIVET

Winter gloves

6 PCS

SR M L XL XXL 3XL 4XL 5XL

JR 4XS 3XS **XXS** XS S

100% ACRYLIC



07
NAVY
MARINE

09
BLACK
NOIR



90300

VOLLEYBALL
BASKETBALL
ATHLETICS
HANDBALL
BASEBALL
OTHER
TRACKSUITS
TECHNICAL UNDERWEAR
ACTIVE TRAINING
FREE TIME
JACKETS
ACCESSORIES

ANVIK HERO

5 PCS

Neckwarmer

SR M L XL XXL 3XL 4XL 5XL

JR 4XS 3XS XXS XS S

100% POLYESTER



07

NAVY
MARINE



09

BLACK
NOIR



9520

BLIZZARD

5 PCS

Neckwarmer

ONE SIZE

88% POLYESTER - 12% ELASTAN

- + Brushed micro-fleece inside
- + Reflective logo
- + Tissu en peluche brossée à l'intérieur
- + Logos réfléchissants



BLACK
NOIR

951809

AUKE

10 PCS

ADJUSTABLE FIT

Tubular headband

ONE SIZE

100% POLYESTER



BLACK
NOIR

9651

GALLER

5 PCS

Referee wrist sweatband

ONE SIZE

- + Elastic strap for whistle
- + Inside pocket with reverse micro-zip
- + Élastique pour sifflet
- + Petite poche interne avec fermeture à glissière inversée



BLACK
NOIR

58115345

TWIRL

NEW

Cap

ONE SIZE

100% POLYESTER

- + Curved visor
- + Metal buckle fastening complete with a laser-engraved Macron logo

- + Visière incurvée
- + Fermeture à boucle en métal ornée du logo Macro gravé au laser



0200

RED
ROUGE



0300

ROYAL BLUE
BLEU ROYAL



0700

NAVY
MARINE



0900

BLACK
NOIR

5 PCS

ADJUSTABLE FIT



80000152

DART

Cap

ONE SIZE

100% COTTON

- + Curved visor
- + Metal buckle closure

- + Visière incurvée
- + Fermeture avec boucle métallique



WHITE
BLANC



RED
ROUGE



NAVY
MARINE



BLACK
NOIR

5 PCS

ADJUSTABLE FIT



3012090

PEPPER

Baseball cap

SR JR

100% ACRYLIC

- + Curved visor
- + Velcro closure

- + Visière incurvée
- + Fermeture velcro

5 PCS

ADJUSTABLE FIT



SR 305103 JR 305104

ONE SIZE ONE SIZE ONE SIZE



30520702
NAVY/RED
MARINE/ROUGE

30520913
BLACK/ORANGE
NOIR/ORANGE

30520405
FOREST GREEN/YELLOW
VERT FONCÉ/JAUNE

RED
ROUGE

ROYAL BLUE
BLEU ROYAL

NAVY
MARINE

BLACK
NOIR

GREEN
VERT

LUTZ

Baseball cap

SR S/M (56) L/XL (58)

MESH POLYESTER: 100% POLYESTER

- + Fully closed
- + Flat visor

- + Entièrement fermé
- + Visière plate

5 PCS

FLEXIBLE FIT



3513



07
NAVY
MARINE

09
BLACK
NOIR

BARBER

Beanie

JR

100% ACRYLIC



WHITE
BLANC

RED
ROUGE

ROYAL BLUE
BLEU ROYAL

5 PCS

2024

AVAILABLE UNTIL
DISPONIBLE JUSQU'EN



JR 951500

METEL

Beanie

SR JR

100% ACRYLIC



NAVY
MARINE

BLACK
NOIR

5 PCS



SR 951100 JR 951101

VOLEYBALL
BASKETBALL
ATHLETICS
HANDBALL
BASEBALL
OTHER
TRACKSUITS
TECHNICAL UNDERWEAR
ACTIVE TRAINING
FREE TIME
JACKETS
ACCESSORIES

SNOW

NEW

5 PCS

Pompon Beanie

ONE SIZE

100% ACRYLIC



RED
ROUGE

ROYAL BLUE
BLEU ROYAL

NAVY
MARINE

BLACK
NOIR



59402

WYN

Beanie

5 PCS

ONE SIZE

88% POLYESTER - 12% ELASTAN

+ Brushed micro-fleece inside
+ Reflective logo

+ Tissu en peluche brossée à l'intérieur
+ Logos réfléchissants



BLACK
NOIR



951102

MAJOR

10 PCS

Captain armband

SR JR

100% POLYESTER



01
WHITE
BLANC

02
RED
ROUGE

04
GREEN
VERT

05
YELLOW
JAUNE

11
ROYAL BLUE
BLEU ROYAL



5609

NOTUS

Flip flops

SR	EU	41	42	43	44	45	46	47	48	49
	US	8	8,5	9,5	10	11	12	12,5	13,5	14

JR	EU	35	36	37	38	39	40
	US	3	4	5	5,5	6,5	7

100% ETHYLENE VINIL ACETATE (EVA)

- + Anti-slip band integrated in sole
- + Suitable for damp environments
- + *Lanière d'empêgne enveloppante intégrée à la semelle*
- + *Convient aux espaces humides*



BLACK
NOIR



5990102

BOREAS

Flip flops

SR	EU	41	42	43	44	45	46	47	48	49
	US	8	8,5	9,5	10	11	12	12,5	13,5	14

JR	EU	35	36	37	38	39	40
	US	3	4	5	5,5	6,5	7

UPPER: 100% POLYVINIL CHLORIDE (PVC)

OUTSOLE: 100% ETHYLENE VINIL ACETATE (EVA)

- + Soft EVA inner sole
- + Upper strap with relief logo
- + Durable double layer sole
- + *Semelle interne en EVA souple*
- + *Bride avec logo en relief*
- + *Semelle avec double couche solide*



BLACK
NOIR



5990101

TIDAL

NEW

Flip flops

SR	EU	41	42	43	44	45	46	47	48	49
	US	8	8,5	9,5	10	11	12	12,5	13,5	14

JR	EU	35	36	37	38	39	40
	US	3	4	5	5,5	6,5	7

100% ETHYLENE VINIL ACETATE (EVA)

- + Suitable for damp environments
- + Snug anti-slip hand and preformed footbed
- + *Convient aux espaces humides*
- + *Bride antidérapante enveloppante et semelle préformée*



BLACK
NOIR



5990103

FIELD
EQUIPMENT

FLAT MARKER RUBBER

10 SET
1 SET: 10 PCS

Ø 20 cm
LDPE - LOW DENSITY POLYETHYLENE

AVAILABLE IN 5 COLOURS:
WHITE, RED, ROYAL BLUE, NEON YELLOW,
NEON CORAL



962005

MARKER

5 SET
1 SET: 48 PCS

H 5 cm
LDPE - LOW DENSITY POLYETHYLENE

AVAILABLE IN 4 COLOURS:
WHITE, ROYAL BLUE, NEON YELLOW,
NEON CORAL



962000

FITNESS MAT

10 PCS

180 cm x 60 cm x 1 cm
NBR (NITRILE-BUTADIENE RUBBER)

ROYAL BLUE
BLEU ROYAL



962899

AGILITY LADDER

5 PCS

4 mt x 0,5 mt
10 RUNGS



962400

SPEED RING

24 PCS

Ø 50 cm YELLOW
Ø 60 cm RED
Ø 70 cm GREEN
NBR (NITRILE-BUTADIENE RUBBER)

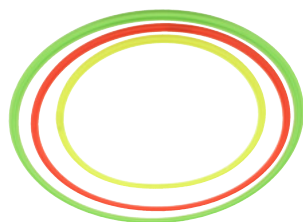

Ø 70 962770 Ø 60 962760 Ø 50 962750

CONE FLEXI

36 PCS

H 23 cm - Ø 9"
LDPE - LOW DENSITY POLYETHYLENE

NEON ORANGE
ORANGE FLUO

NEON YELLOW
JAUNE FLUO



962023

CONE

With holes

36 PCS

H 30 cm - Ø 12"
LDPE - LOW DENSITY POLYETHYLENE

NEON ORANGE
ORANGE FLUO

NEON YELLOW
JAUNE FLUO



962031

CONE

With hole on top

36 PCS

H 38 cm - Ø 15"
H 30 cm - Ø 12"
LDPE - LOW DENSITY POLYETHYLENE

NEON ORANGE
ORANGE FLUO

NEON YELLOW
JAUNE FLUO



38 cm 962038 30 cm 962030

HURDLES

Over fixed height

H: 40 cm / 30 cm / 20 cm / 10 cm

Ø 23 mm

NEON YELLOW
JAUNE FLUO

24 PCS

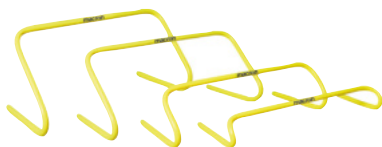

40 cm 962340 30 cm 962330

20 cm 962320 10 cm 962310

POLE

No spike

H: 160 cm / 120 cm

Ø 25 mm

NEON ORANGE
ORANGE FLUO

NEON YELLOW
JAUNE FLUO

12 PCS



160 cm 962516 120 cm 962512

POLE SPIKE

H 170 cm - Ø 32 mm

NEON ORANGE
ORANGE FLUO

NEON YELLOW
JAUNE FLUO

12 PCS

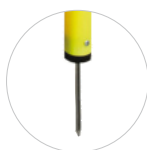

961917

POLE

No spike flexi spring

H 170 cm - Ø 32 mm

NEON YELLOW
JAUNE FLUO

12 PCS



962117

RUBBER POLE BASE

Ø base 25 cm

Ø hole 33 mm

BLACK
NOIR

6 PCS



962500

RUBBER POLE BASE

Ø base 21,5 cm

Ø hole 26 mm

BLACK
NOIR

6 PCS



962510

CORNER SET FLAGS+CLIPS

100% POLYESTER

NEON YELLOW
JAUNE FLUO

12 SET
1 SET: 1 FLAG + 1 CLIP



962830

LINESMAN KIT

POLYESTER - ALUMINIUM - PVC

NEON ORANGE/NEON YELLOW
ORANGE FLUO/JAUNE FLUO

12 SET
1 SET: 2 FLAGS + 2 STICKS + 1 BAG



962820

BOTTLE CARRIER

10 PCS

Rigid

29 cm x 21 cm x 33 cm

12 BOTTLES

BLACK
NOIR



962815

BOTTLE CARRIER

12 PCS

Foldable

43 cm x 27,5 cm x 12 cm

6 BOTTLES

BLACK
NOIR



962810

WATER RUGBY BOTTLE

30 PCS

PET

WHITE /BLACK
BLANC/NOIR



962805

WATER BOTTLE

50 PCS

PET

SILVER/BLACK
SILVER/NOIR



962800

BALL PUMP

5 PCS

BLACK
NOIR



962420

BALL PUMP NEEDLES

10 SET
1 SET: 3 PCS



962425

INDICATIONS

Read the item code correctly.

Lisez correctement le code de l'article.

2

COLOUR CODE
CODE COULEUR



COLOUR
COULEUR

1

PRODUCT CODE
CODE PRODUIT

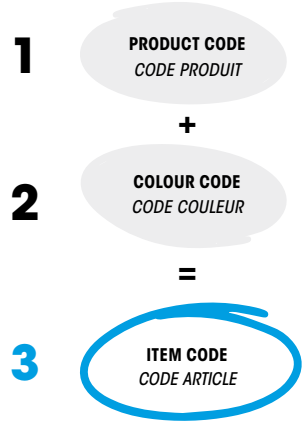
Item code is made by product code + colour code.
When colour code is not present, use product code only.
Le code article est donné par le code produit + le code couleur.
Lorsque le code couleur n'apparaît pas il suffit d'utiliser le code produit.

Open the full photo gallery.

Ouvrez la galerie de photos complète.

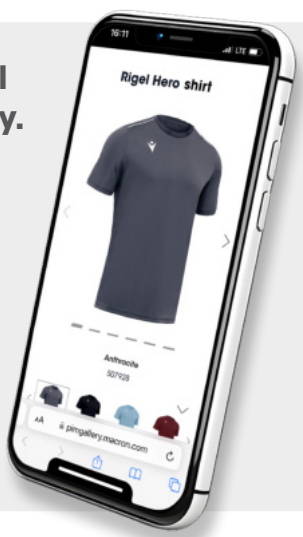

507928

Click on the product image for photo gallery.

COLOUR CODES

01 WHITE BLANC	02 RED ROUGE	03 ROYAL BLUE BLEU ROYAL	04 GREEN VERT	05 YELLOW JAUNE	06 PURPLE VIOLET	07 NAVY MARINE	09 BLACK NOIR	10 COLUMBIA BLEU CIEL
12 ELECTRIC BLUE BLEU ÉLECTRIQUE	13 ORANGE ORANGE	14 CARDINAL BORDEAUX	15 NEON YELLOW JAUNE FLUO	16 NEON GREEN VERT FLUO	17 BOTTLE GREEN VERT BOUTEILLE	18 BRIGHT RED ROUGE VIF	19 GREY GRIS	20 FOREST GREEN VERT FONCÉ
21 NEON CORAL CORAL FLUO	22 GOLD OR	23 SILVER ARGENT	25 MILK BLANC CASSÉ	27 PINK ROSE	28 ANTHRACITE ANTHRACITE	30 AMBER AMBRE	31 PISTACCHIO PISTACHE	35 ITALIAN BLUE BLEU ITALIEN
36 NEON PINK ROSE FLUO	37 NEON SKY BLEU CIEL FLUO	38 TURQUOISE TURQUOISE	39 OFF WHITE	41 NEON RED ROUGE FLUO				

The colours shown on the models are purely indicative.
Les couleurs présentées dans les modèles sont purement indicatives.

SIZES - SOCKS & SHOES

	SOCKS		
	EU	UK	US
XS	29/34	10 ½ - 2	11-4
S	35/38	2 ½ - 5	4,5-7,5
M	39/42	5 ½ - 8	8-9,5
L	43/46	8 ½ - 11	10-12
XL	47/50	11 ½ - 14 ½	13-16

	SHOES															
	EU				UK				US				cm			
	/	/	/	/	/	/	/	/	/	/	/	/	/	/	/	/
	35	36	37	38	2,5	3	4	5	3	4	5	5,5	21	22	23	23,5
	39	40	41	42	5,5	6,5	7	8	6,5	7	8	8,5	24,5	25	26	26,5
	43	44	45	46	9	9,5	10,5	11	9,5	10	11	12	27,5	28	29	30
	47	48	49	/	12,5	13	14	/	12,5	13,5	14	/	31,3	32,2	32,7	/

SIZES - CLOTHING

JUNIOR UP TO 13 YEARS OF AGE / *JUSQU'À 13 ANS*

U UNISEX	BOY/UNISEX							
	HEIGHT		CHEST		WAIST		HIP	
	cm	feet	cm	inch	cm	inch	cm	inch
4XS	110 - 119	3Ft6 - 3Ft9	60 - 64	23.5 - 25	56 - 59	22 - 23	66 - 70	26 - 27.5
3XS	120 - 132	3Ft9 - 4Ft3	64 - 72	25 - 28	59 - 64	23 - 25	70 - 76	27.5 - 30
XXS	133 - 146	4Ft3 - 4Ft8	72 - 80	28 - 31.5	64 - 69	25 - 27	76 - 82	30 - 32
XS	147 - 160	4Ft8 - 5Ft2	80 - 88	31.5 - 34.5	69 - 74	27 - 29	82 - 88	32 - 34.5
S	160 - 172	5Ft2 - 5Ft6	88 - 96	34,6 - 37,8	74 - 79	29 - 31	88 - 94	34,6 - 37

JUNIOR UP TO 13 YEARS OF AGE / *JUSQU'À 13 ANS*

W	GIRL							
	HEIGHT		CHEST		WAIST		HIP	
	cm	feet	cm	inch	cm	inch	cm	inch
4XS	110 - 119	3Ft6 - 3Ft9	60 - 64	23.5 - 25	55 - 57	21.5 - 22.5	66 - 70	26 - 27.5
3XS	120 - 132	3Ft9 - 4Ft3	64 - 71	25 - 28	57 - 60	22.5 - 23.5	70 - 76	27.5 - 30
XXS	133 - 146	4Ft3 - 4Ft8	71 - 77	28 - 30	60 - 63	23.5 - 25	76 - 82	30 - 32
XS	147 - 160	4Ft8 - 5Ft2	77 - 83	30 - 32.7	63 - 66	25 - 26	82 - 88	32 - 34.6
S	159 - 168	5Ft2 - 5Ft5	84 - 88	33 - 34.5	67 - 71	26 - 28	91 - 95	35,8 - 37,5

ADULT

U UNISEX	MAN/UNISEX							
	HEIGHT		CHEST		WAIST		HIP	
	cm	feet	cm	inch	cm	inch	cm	inch
M	171 - 179	5Ft6 - 5Ft8	96 - 100	38 - 39.5	84 - 88	33 - 34.5	96 - 100	37,8 - 39,5
L	178 - 185	5Ft8 - 6Ft	100 - 104	39.5 - 41	88 - 92	34.5 - 36	100 - 104	39.5 - 41
XL	183 - 190	6Ft - 6Ft2	104 - 108	41 - 42.5	92 - 97	36 - 38.2	104 - 108	41 - 42.5
XXL	188 - 195	6Ft1 - 6Ft4	108 - 113	42.5 - 44.5	97 - 102	38.2 - 40	108 - 112	42.5 - 44
3XL	193 - 200	6Ft3 - 6Ft5	113 - 122	42.5 - 48	102 - 112	40 - 44	112 - 121	44 - 47.6
4XL	198 - 205	6Ft5 - 6Ft7	122 - 131	48 - 51.6	112 - 122	44 - 48	121 - 130	47.6 - 51.2
5XL	203 - 210	6Ft6 - 6Ft8	131 - 140	51.6 - 55	122 - 132	48 - 52	130 - 139	51.2 - 54.7

ADULT

W	WOMAN							
	HEIGHT		CHEST		WAIST		HIP	
	cm	feet	cm	inch	cm	inch	cm	inch
M	167 - 175	5Ft4 - 5Ft7	88 - 92	34.5 - 36	71 - 75	28 - 29.5	95 - 99	37.5 - 39
L	173 - 181	5Ft6 - 5Ft9	92 - 96	36 - 38	75 - 79	29.5 - 31	99 - 103	39 - 40.5
XL	179 - 187	5Ft8 - 6Ft1	96 - 100	38 - 39	79 - 83	31 - 33	103 - 107	40.5 - 42
XXL	185 - 191	6Ft - 6Ft2	100 - 104	39 - 41	83 - 87	33 - 34	107 - 111	42 - 43.5
3XL	188 - 194	6Ft1 - 6Ft3	104 - 110	41 - 43	87 - 93	34 - 36.5	111 - 117	43.5 - 46
4XL	193 - 200	6Ft3 - 6Ft5	110 - 116	43 - 45.5	93 - 99	36.5 - 39	117 - 123	46 - 48.5

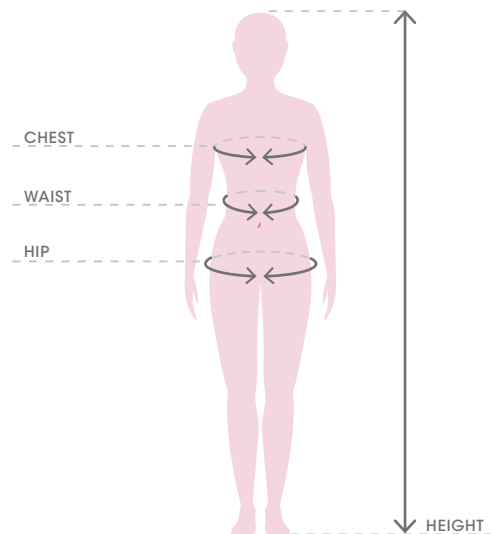
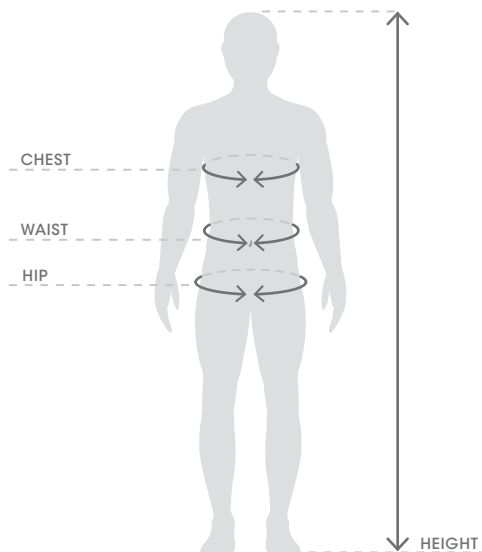

WASHING INSTRUCTIONS

All products are made to meet the highest standards and are subject to strict quality control procedures.

Garments however can discolour due to substances such as mud and grass, liniment or oil, and of course perspiration, all of which may not be fully removable by washing.

The extent of discolouration can be greatly reduced by following a few simple procedures. Soaking and/or washing the garment in water and detergent as soon as possible after use can reduce discolouration, using at least the same volume of water as the garment being treated.

Always follow detergent manufacturers instructions, especially those intended to tackle heavy stains and avoid products containing bleach.

Macron cannot accept any liability for discolouration or damage to garments resulting from staining caused by elements foreign to the materials used in manufacture.

Les produits Macron sont réalisés suivant des standards élevés et sont soumis à des procédures sévères de contrôle qualité.









Les vêtements peuvent subir une décoloration au contact de substances comme la boue ou l'herbe, le liniment ou l'huile et naturellement la sueur; ils risquent même de disparaître complètement durant le lavage du vêtement.

L'extension de la décoloration pourra être réduite en mouillant et/ou en lavant le vêtement avec de l'eau et du détergent, immédiatement après son utilisation, dans un volume d'eau égal au volume du vêtement traité.

Toujours suivre les instructions des fabricants de détergent, en particulier celles des détachants, et éviter l'utilisation de produits contenant de l'eau de Javel.

Macron décline toute responsabilité en cas de décoloration ou de dommage subi par le vêtement, en raison de taches dues à des éléments étrangers à ceux utilisés en phase de production.

KEY TO THE SYMBOLS USED

 <p>Product packed in a dedicated case.</p>	 <p>Number of pieces associated with the item code.</p>	 <p>No drawstrings in junior sizes.</p>	 <p>Products with cotton coming from</p> 
 <p>Water proof fabric resistant to water column > 10,000 mm</p>	 <p>Suitable for food and drinks.</p>	 <p>Light and super-light. (Used for balls)</p>	

CERTIFICATIONS

FOOTBALL			RUGBY	PPE - Personal Protective Equipment	
 <p>(Previously IMS)</p>					

FABRICS

CHAMTEX

Versatile shuttle-woven fabric with shower-proof characteristics thanks to a specific internal waterproofing treatment. Combined with different types of lining, it guarantees the specific warmth of each garment.

Tissu polyvalent avec tramage à navette qui, grâce à un traitement spécifique d'imperméabilisation interne, présente des caractéristiques shower-proof. Associé à différents types de doublure, il garantit le degré spécifique de chaleur de chaque vêtement.

POLY DRY

In this fabric the outer interlock construction guarantees comfortable fit of garments, while the emerized interior gives a warm sensation.

Dans ce tissu, la construction extérieure en interlock assure un ajustement confortable, tandis que l'intérieur broissé procure une sensation de chaleur agréable.

DRYTEX

The rice-grain construction of the yarn and the interlock weave guarantee the maximum breathability and lightness of this fabric, ideal for athletes.

Le tramage en jersey de coton et spandex donne à ce tissu une élasticité naturelle qui facilite les mouvements du corps dans le plus grand confort.

EVERTEX

Comfortable and tear-resistant fabric. Thanks to the interlock construction which guarantees strength and versatility of use, it is ideal for technical sportswear.

Tissu confortable et résistant aux déchirures. Grâce à la construction interlock qui garantit résistance et versatilité d'utilisation, il est parfait pour des vêtements techniques pour le sport.

ESPANTEX

The special combination of two yarns (spandex and polyester) ensures a high degree of compression, encouraging natural body movement.

La combinaison spéciale de deux fils comme le spandex et le polyester assure un haut niveau de compression en favorisant les mouvements naturels du corps.

SMOOTEX

The micro perforated fabric offers maximum lightness and breathability.

Le tramage à microtrous de ce tissu assure le maximum de la respirabilité et la légèreté des vêtements.

PERFORM

The jersey weave with elastane guarantees regular compression for a good body fit.

Le tramage en jersey avec de l'élasthane garantit une compression régulière pour une coupe adhérente.

ZEROTEX

The micro rice-grain construction of the yarn aids breathability and sweat evaporation in any conditions. Makes the garment extremely lightweight for high-level performance.

Les fils de ce tissu rendent ce vêtement très résistant aux déchirures et lui assurent une bonne élasticité qui garantit le confort maximum. Essentiellement conçu pour les sports de contact.

POLYDIAGONAL

This fabric combines the hot hand grinding process with a diagonal feature that bestows high elasticity to the fabric. The fabric was expressly studied for travel garments giving a comfortable fitting in every situation.

Un tissu très chaud à l'intérieur interne combiné à une construction diagonale qui donne une élasticité extrême au tissu. Ce tissu a été conçu notamment pour les produits de représentation et il permet un fitting très confortable en toute situation.

ZEPHIRO

Thanks to the microfilament weaving, this fabric is extremely light, a soft hand on the skin and excellent breathability. This fabric was developed for running.

Grâce au tissage en microfilaments, ce tissu est doté d'une extrême légèreté, très soft sur la peau et une capacité excellente de transpiration. Il est un tissu spécifique pour le running.

RESIST HEAVY-TEX

The yarns of this fabric give garments excellent tear resistance paired with good elasticity which guarantees maximum comfort. Developed mainly for contact sports.

Les fils de ce tissu rendent ce vêtement très résistant aux déchirures et lui assurent une bonne élasticité qui garantit le confort maximum. Essentiellement conçu pour les sports de contact.

SOFTLOCK

High-tech fabric specially designed for match kits. It's light, very malleable, and tear resistant. Guaranteed to dry super fast.

Ce tissu technique a été conçu spécifiquement pour les terrains de jeux. Il est léger, doux au toucher et très résistant aux déchirures. Le séchage rapide est garanti.

INVICT-TEX

Unbrushed fabric specially designed for training wear thanks to its resistance and performance properties. Its technical properties ensure optimum performance as well as maximum comfort.

Ce tissu non gratté adapté aux vêtements d'entraînement est résistant et favorise des performances élevées. Sa technicité et ses caractéristiques garantissent des prestations optimales pour un confort maximal.

PER-FLEECE

Stretch fabric characterised by a thin gauze inside. It is specially designed for training wear being light-weight yet warm and comfortable.

Ce tissu élastique est caractérisé par un léger lainage intérieur. Il est spécifiquement adapté à l'entraînement puisqu'il est léger et en même temps chaud et confortable.

ARMOUR FIBER

Shower-proof fabric made from yarns which make the garment tear resistant and super elastic thereby ensuring maximum comfort. Specially created for rugby and other contact sports.

Les fils de ce tissu imperméable confère au vêtement une résistance élevée aux déchirures associée à une bonne élasticité qui garantit un confort maximal. Il a été développé spécialement pour le rugby et les sports de contact.

W-BREAK

Ultra-light fabric ideal for light windbreakers as it has been treated with a thin wind-proof finish.

Ce tissu ultraléger est idéal pour les coupe-vent qui sont dotés d'un léger enduit résistant au vent (wind-proof).

W-PROOF

High-tech fabric treated with a water-proof finish. (water column > 10,000 mm) Ideal for training jackets and tops to maximise performance even in bad weather conditions.

Ce tissu technique est doté d'un enduit résistant à l'eau (colonne d'eau > 10 000 mm). Il est idéal pour les vestes et les hauts d'entraînement afin d'optimiser les performances, même dans de mauvaises conditions météorologiques.



GRANT

Fabric with ornate weave, light, comfortable and shower-proof.

Ce tissu présente une trame travaillée, légère, confortable et résistante à la pluie (shower-proof).

AIRTEX

Ultra-light fabric, guarantees good wind protection.

Tissu ultraléger, offre une bonne protection contre le vent.

BRIGHTEX

Comfortable and resistant fabric, the shiny appearance and its construction guarantee versatility on sportswear.

Un tissu confortable et durable, son aspect brillant et sa construction garantissent une grande versatilité des vêtements sportifs.

COMBTEX

The yarn and the texture of this fabric give it excellent resistance without sacrificing breathability.

Le fil et le tissage de ce tissu offrent une excellente résistance sans pour autant renoncer à une respirabilité efficace.

DOUBLE FIBER

Breathable and light, ensures the best performance.

Sa souplesse au toucher liée à l'élasticité de ce tissu est conçue pour les loisirs.

ELASTIC FIBER

Lightweight, elastic and soft fabric, it guarantees an excellent comfort.

Tissu léger et élastique, sa souplesse au toucher garantit un excellent confort.

HYDROTEX

The softness linked to the elasticity of this fabric has been designed for the free time.

Sa souplesse au toucher liée à l'élasticité de ce tissu est conçue pour les loisirs.

INTERCOT

The combination of two yarns and the interlock weave give this fabric a high level of comfort.

La combinaison de deux fils et le tissage en interlock confèrent à ce tissu un haut niveau de confort.

POLYTECH

This fabric combines warmth and a considerable elasticity for a comfortable fit.

Un tissu qui procure une chaleur interne combinée à une forte élasticité, pour un ajustement confortable.

SOFTSHELL

Resistant and versatile fabric, it maintains its characteristics over time.

Tissu résistant et polyvalent qui conserve ses caractéristiques dans le temps.

TANKTEX

Technical fabric constructed with extremely tear-resistant yarns, specially designed for contact sports.

Tissu technique fabriqué avec des fils extrêmement résistants à la déchirure, conçu spécifiquement pour les sports de contact.

TECHTEX

Two-yarn fabric that guarantees excellent compression, favoring movements during sports. It can also be slightly brushed.

Un tissu à deux fils qui garantit une excellente compression, favorisant le mouvement pendant l'activité sportive. Il peut également être caractérisé par un léger lainage.

TOUGH FIBER

Lightweight and resistant fabric, the yarn and the construction guarantee good isolation from external agents.

Tissu léger et durable, le fil et une protection contre les mites assurent une bonne isolation des agents extérieurs.

U-LIGHT FIBER/ CABARET FIBER

Soft and smooth-looking fabric, thanks to its light internal coating it allows good isolation from external agents, guaranteeing excellent comfort.

Le tissu à l'aspect doux et souple, grâce à sa légère doublure interne, permet une bonne isolation des agents extérieurs assurant un excellent confort au porter.

VERTILOCK

Technical fabric with vertical jacquard suitable for match day shirts. Lightweight, durable and soft for optimal comfort.

Tissu technique avec jacquard vertical adapté aux maillots de jeu. Léger, durable, doux au toucher pour un confort optimal.

MICROFIBER

SQ MICROFIBER / HQ MICROFIBER / HP MICROFIBER

Resistance and lightness characterize this fabric.

Résistance et légèreté caractérisent ce matériel.

WATER PERFORMER

Ultra-lightweight rainproof technical fabric.

Tissu technique ultraléger résistant à la pluie.

BOLTEX

Polyester yarn and special design ensure elasticity and strength even during sudden movements.

Le fil en polyester et sa structure confèrent de l'élasticité et de la résistance même lors des mouvements brusques.

SKINTEX

Technical fabric made from 2 yarns of Polyester and Spandex that guarantees perfect fit and and compression for superb sports performance.

Tissu technique à 2 fils de Polyester et Spandex, garantissant une adhérence et une compression parfaites permettant de réaliser des performances sportives élevées.

THERMORE®

Thermore® Thermal Booster intelligent padding is designed to guarantee ideal insulation in normal conditions. However, when the outside temperature decreases, Thermal Booster increases its warmth by more than 20%, ensuring extra protection for optimal comfort.

Le rembourrage intelligent Thermore® Thermal Booster est conçu pour garantir une bonne isolation en conditions normales. Cependant, lorsque la température extérieure baisse, Thermal Booster augmente le niveau d'isolation thermique de plus de 20 % pour assurer une meilleure protection et un confort optimal.

CONFORTEX

Fabric with a polished inside surface that ensures a soft, warm touch. Designed to move with the body for maximum comfort.

Tissu à l'intérieur émerisé qui procure une sensation de douceur et de chaleur au toucher. Conçu pour accompagner les mouvements tout en offrant un maximum de confort.

ARMOUR

Technical fabric that delivers excellent tensile strength thanks to the special weave of the fibres.

Tissu technique qui assure une excellente résistance à la traction grâce au tissage spécial de ses fibres.

BODYTEX

Extremely high-performance fabric designed for contact sports thanks to its characteristic strength, elasticity, softness and lightness. It ensures comfort and freedom of movement.

Tissu hautement performant conçu pour les sports de contact en raison de sa résistance, son élasticité, sa douceur et sa légèreté. Il assure confort et liberté de mouvement.



Macron is GRS certified By ICEA
ICEA-TX-3443
Only the products which carry the GRS label
and claim are GRS certified



ECO SOFTLOCK

Technical fabric specially designed for game sets with 100% recycled polyester yarn. It is light, soft and very resistant to tearing. Quick drying guaranteed.

Tissu technique spécialement conçu pour les équipements sportifs en fil de polyester 100% recyclé. Il est léger, souple et très résistant aux déchirures. Séchage rapide garanti.

ECO MESH

The micro-perforated construction with 100% recycled polyester yarn ensures to this fabric maximum breathability and lightness on the garments.

Sa construction micro-perforée fabriquée en fil de polyester 100% recyclé garantit à ce tissu une respirabilité et une légèreté maximales sur les vêtements.

ECO MICROMESH

Breathable technical fabric specially designed for game sets with 100% recycled polyester yarn. It is comfortable thanks to its softness and elasticity.

Tissu technique respirant conçu pour les équipements sportifs en fil de polyester 100% recyclé. Il est confortable, doux au toucher et élastique.

ECO ZEROTEX

Micro rice grain yarn for breathability and thermoregulation under all conditions. Makes the garment extremely light for high-level performance.

La structure du fil en micro grains de riz favorise la respirabilité et l'évaporation de la transpiration quelles que soient les conditions. Elle rend le vêtement extrêmement léger pour un haut niveau de performance.

ECO NETEX

Specifically designed for basketball, this fabric made from 100% recycled polyester combines excellent breathability with comfort of movement.

Spécialement conçu pour le basketball, ce tissu en polyester 100% recyclé allie excellente respirabilité et confort en mouvement.

BETTER COTTON INITIATIVE



Macron partners with Better Cotton to improve cotton farming globally. Better Cotton trains farmers to care for the environment and implement the principles of decent work.

Nous sommes partenaire de la Better Cotton Initiative afin d'améliorer la culture du coton à l'échelle mondiale. Better Cotton forme les producteurs à prendre soin de leur environnement et à mettre en oeuvre les principes du travail décent.



Macron cannot accept any liability for discolouration or damage to garments resulting from staining caused by elements foreign to the materials used in manufacture. On photographic reproduction and print some colour changes may occur between pictures and original products. We reserve the right to make product / technical changes (design, color, function and material) if, according to our opinion, they can improve the product.

We do not accept any responsibility for printing errors in the catalogue.

Nous vous communiquons qu'en phase de reproduction photographique et d'impression, certaines différences de couleur peuvent se manifester entre les photos et le produit original. Nous nous réservons le droit de pouvoir apporter des modifications au produit et des changements techniques (design, couleur, fonction et matériel), au cas où nous estimerions qu'elles sont susceptibles d'améliorer le produit.

Nous déclinons toute responsabilité en ce qui concerne d'éventuelles erreurs d'impression du catalogue.

CREDITS

PHOTOS AND POST-PRODUCTION / PHOTOS ET POST-PRODUCTION

Digital Photo Studio snc www.dpsimaging.it - Ramiro Castro Xiques www.rcxfoto.it - Elmaximusmanfredo Photography - MStens - Mike Flamenco su Unsplash



Follow us on



and on our Instagram  channel

@macron

MACRON S.p.A.

Via Giulio Pastore 57
40053 Valsamoggia (BO) Italy
T: (+39) 051 6720077
info@macron.com

macron.com